DISCOVERY WORLD TOUR CO.,LTD.

บริษัท ดิสคัฟเวอรี่เวิลด์ทัวร์ จำกัด (สำนักงานใหญ่)

48 ซอยสุขาภิบาล2 ซอย7 แขวงประเวศ เขตประเวศ กรุงเทพ 10250

เลขประจำตัวผู้เสียภาษี 0105557141676

Discovery World Tour discoveryworldtour@yahoo.com

063-7452666 / 088-9941464

(เลขที่ใบอนุญาต 11/11426)

QANTAS

BW AUSTRALIA 7 DAYS 5 NIGHTS

Melbourne - Sydney

NEW YEAR CELEBRATION 2027

115,900 ต่อท่าน บาท

เกรัท โอเชี่ยนโร้ด

ชมเพนกวิ้น ณ เกาะฟิลลิป

นั่งรถราง บูลเมาท์เท่นส์

นั่งรถไฟ ซิคแซค

ล่องเรือชมอ่าวซิดนีย์

เดินทาง : 31 ธ.ค. 69 - 6 ม.ค. 70

เมลเบิร์น : ชมเมือง - กระท่อมกัปตันคุ๊ก - ช้อปปิ้งย่านใจกลางเมือง สวนสัตว์พื้นเมือง - เกาะฟิลลิป ชมเพนกวิน - เกรท โอเชี่ยนโร้ด

บินภายใน ประหยัดเวลา เที่ยวได้เต็มวัน

ซิดนีย์ : ชมเมือง - ม้าหินมิสซีสแมคควอรี่ - ย่านเดอะร็อค - ล่องเรือชมอ่าวซิดนีย์ บลูเมาท์เท่นส์ - เขาสามอนงค์ - รถไฟซิกแซก

พิเศษ กุ้งล๊อบสเตอร์ ท่านละ 1 ตัว เสิร์ฟพร้อมไวน์รสเยี่ยม

อาหารไทย / อาหารจีน อาหารท้องถิ่น

น้ำหนักกระเป๋า 30 กิโลกรัม

พักโรงแรม 4 ดาว ★★★★

BW Australia New Year Celebration 2027

ทัวร์ออสเตรเลีย เมลเบิร์น ซิดนีย์ 7 วัน 5 คืน

วันที่ 31 ธันวาคม 2569 – 6 มกราคม 2570 (กรุ๊ปปีใหม่)

เมนูพิเศษ กุ้งล๊อบสเตอร์ ท่านละ 1 ตัว เสิร์ฟพร้อมไวน์รสเยี่ยม

รับประทานอาหารไทย/อาหารจีน/อาหารท้องถิ่น

DAY	ITINERARY	MEAL B	MEAL L	MEAL D	HOTEL
1	กรุงเทพฯ – ซิดนีย์ – เมลเบิร์น			✈	
2	เมลเบิร์น – ชมเมือง – สวนฟิตซ์รอย – กระท่อมกัปตันคุ๊ก – ช้อปปิ้งย่านใจกลางเมือง	✈	☺	☺	Hotel Grand Chancellor Melbourne 4* หรือเทียบเท่า คืนที่ 1
3	เมลเบิร์น – อิสระชมเมือง – สวนสัตว์พื้นเมือง – เกาะฟิลลิป – ชมนกเพนกวิน	☺	X	☺	Hotel Grand Chancellor Melbourne 4* หรือเทียบเท่า คืนที่ 2
4	เมลเบิร์น – Great Ocean Road (ครึ่งสาย) – 12 APOSTLES – London Bridge – เมลเบิร์น	☺	☺	☺	Hotel Grand Chancellor Melbourne 4* หรือเทียบเท่า คืนที่ 3
5	เมลเบิร์น - (บินภายใน) - ซิดนีย์ – ชมเมือง — ม้าหินมิสซีสแมคควอรี่ – ย่านเดอะร๊อค –ล่องเรือชมอ่าวซิดนีย์	☺	☺	☺	Holiday Inn Sydney - Potts Point by IHG 4* หรือเทียบเท่า คืนที่ 4
6	ซิดนีย์ –บลูเมาท์เท่นส์– เขาสามอนงค์ – รถไฟซิกแซก	☺	☺	☺	Holiday Inn Sydney - Potts Point by IHG 4* หรือเทียบเท่า คืนที่ 5
7	ซิดนีย์ – กรุงเทพฯ	☺	✈	✈	

วันแรก (31 ธันวาคม 2569) กรุงเทพฯ –ซิดนีย์ - เมลเบิร์น

15.00 น. คณะพร้อมกันที่ **สนามบินสุวรรณภูมิ ผู้โดยสารระหว่างประเทศ ชั้น 4 เคาน์เตอร์ N สายการบินแควนตัส แอร์เวย์ (QF)** โดยมีเจ้าหน้าที่ของบริษัทฯ คอยให้การต้อนรับ และอำนวยความสะดวกด้านเอกสารการเดินทางและสัมภาระเช็คอิน

18.00 น. เดินทางสู่ **นครซิดนีย์ ประเทศออสเตรเลีย** โดย สายการบินแควนตัส แอร์เวย์ เที่ยวบินที่ QF 024

วันที่สอง (1 มกราคม 2570) เมลเบิร์น – ชมเมือง – สวนฟิตซ์รอย – กระท่อมกัปตันคุ้ก – ช้อปปิ้งย่านใจกลางเมือง

07.35 น. เดินทางถึง **สนามบินซิดนีย์ ประเทศออสเตรเลีย** นำท่านผ่านขั้นตอนการตรวจคนเข้าเมืองและรับกระเป๋าจากนั้นเดินทางสู่อาคารผู้โดยสารภายในประเทศ **(เพื่อเปลี่ยนเครื่อง)**

10.05 น. เดินทางสู่ **สนามบินเมลเบิร์น โดยสายการบินแควนตัส** เที่ยวบินที่ **QF433**

11.40 น. เดินทางถึง **สนามบินเมลเบิร์น ประเทศออสเตรเลีย**

กลางวัน **รับประทานอาหารกลางวัน อาหารจีน ณ ภัตตาคาร**

นำท่านเดินทางเข้าสู่ **เมืองเมลเบิร์น (Melbourne)** เมืองเอกของรัฐวิกตอเรีย เมืองเมลเบิร์นเป็นการผสมผสานทั้งความเก่าและความใหม่เข้าด้วยกัน ตั้งอยู่บนริมฝั่งแม่น้ำ Yarra มีสวนสาธารณะริมน้ำ มีสถาปัตยกรรมสมัยกลางศตวรรษที่ 18 กับตึกสูงระฟ้าในสมัยปัจจุบัน นำท่านชม **สวนฟิตซ์ซรอย (Fitzroy Garden)** สวนสาธารณะขนาดใหญ่ที่เต็มไปด้วยดอกไม้นานาพันธุ์ ภายในสวนเป็นที่ตั้ง **กระท่อมกัปตันคุ้ก (Cooks's Cottage)** บ้านพักของนักสำรวจชาวอังกฤษคนสำคัญของโลก ผู้ค้นพบทวีปออสเตรเลียและซีกขั้วโลกใต้ กระท่อมนี้ได้ถูกย้ายมาเพื่อเป็นการเฉลิมฉลองนครเมลเบิร์นในวาระครบรอบ 100 ปี **ผ่านชม สถานี Flinders Street Station** สถานีรถไฟหลักของเมืองและมีสถาปัตยกรรมที่สวยงาม เป็นศูนย์รวมการเดินทางของเมือง บริเวณนั้นมีร้านอาหารภัตตาคาร มีคาเฟ่และบาร์ มีลานเปิดกว้างสำหรับจัดกิจกรรมงานแสดง มีร้านอาหารมากมายหลายสไตล์ **ผ่านชม**

อาคารรัฐสภาแห่งเมลเบิร์น (Parliament House Melbourne) ออกแบบโดย“ชาลี แพสลีย์และปีเตอร์ เคอร” อำนวยการก่อสร้างโดย”“จอน คิงส์”ซึ่งใช้พื้นฐานศิลปะนีโอ สถานที่แห่งนี้เคยถูกใช้เป็นทั้งรัฐสภาแห่งรัฐวิคตอเรีย 2 ครั้ง ทั้งยังเคยถูกใช้เป็นอาคารรัฐสภากลางของประเทศออสเตรเลียระหว่างปี 1901-1927 สถานที่แห่งนี้ได้รับการขึ้นทะเบียนเป็นมรดกสำคัญของรัฐวิคตอเรีย ต่อมานำท่าน **อิสระช้อปปิ้งย่านใจกลางเมือง** ซึ่งบริเวณนั้นมี **ห้างMyer / David Jones / Emporium / The Strand Melbourne / Melbourne's GPO** มีสินค้ามากมายทั้งสำหรับผู้ชาย ผู้หญิง เสื้อผ้า เครื่องแต่งกาย น้ำหอม ผลิตภัณฑ์แฟชั่น กระเป๋า สินค้าแบรนด์เนมต่างๆมากมาย หรือซุปเปอร์มาร์เก็ตเช่น **Woolworths / Coles** ซึ่งมีสินค้าให้ท่านเลือกซื้อหลากหลาย

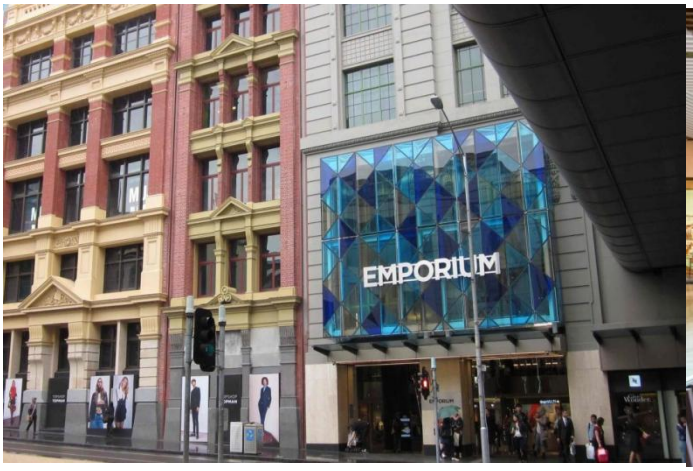

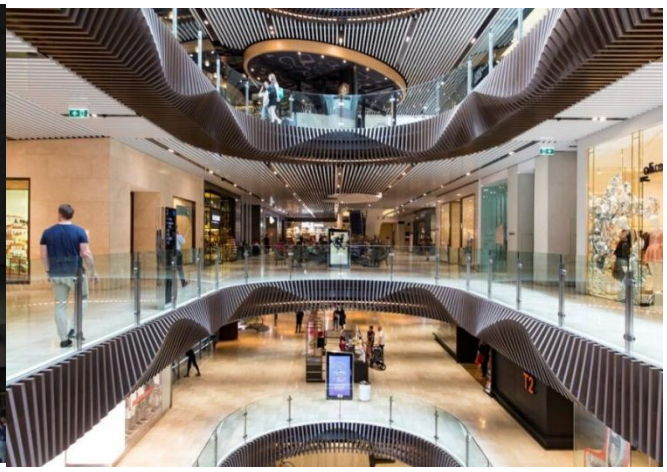

ค่ำ **รับประทานอาหารค่ำ อาหารจีน ณ ภัตตาคาร**

นำท่านเข้าพักโรงแรม **Hotel Grand Chancellor Melbourne 4*** หรือเทียบเท่า **(คืนที่1)**

วันสาม (2 มกราคม 2570) เมลเบิร์น – อิสระชมเมือง – สวนสัตว์พื้นเมือง – เกาะฟิลลิป – ชมนกเพนกวิน

เช้า **รับประทานอาหารเช้า ณ ห้องอาหารในโรงแรม**

อิสระชมเมืองตามอัธยาศัย เมืองเมลเบิร์นถูกขนานนามว่าเป็นเมืองแห่งร้านกาแฟ มีร้านกาแฟ ร้านเบเกอรี่ชื่อดังมากมาย นอกจากนี้ในบริเวณใจกลางเมืองเป็นที่ตั้ง คาเฟ่ ร้านอาหารแกลลอรี่ มีมุมถ่ายรูปชิคชิคมากมาย ให้ท่านได้มีเวลาพักผ่อนเดินเล่นตามอัธยาศัย

กลางวัน **อิสระรับประทานอาหารกลางวันตามอัธยาศัย**

นำท่านเดินทางสู่ **สวนสัตว์พื้นเมือง (MARU KOALA & ANIMAL PARK)** (ใช้เวลาเดินทางประมาณ 2 ชั่วโมง) ท่านจะได้สัมผัสกับโคอาล่าอย่างใกล้ชิดและป้อนอาหารจิงโจ้ด้วยมือนอกจากนี้ยังสามารถชมวอลลาบี้และวอมแบ็ททัสมาเนี้ยนเดวิล อัลพาก้า นกอีมู นกแก้วและสัตว์พื้นเมืองอื่นๆ อีกมากมาย

หลังจากนำท่านเดินทางสู่ **เกาะฟิลลิป (PHILLIP ISLAND NATURE PARK)** พบประสบการณ์อันน่าประทับใจกับการชมความน่ารัก **ชมนกเพนกวิน ซึ่งเป็นเพนกวินพันธ์เล็กที่สุดในโลก** ในบรรยากาศอันสวยงามยามพระอาทิตย์อัสดงซึ่งท่านจะได้เห็นฝูงเพนกวินตัวน้อยพร้อมใจกันยกขบวนพาเหรดขึ้นจากทะเลเพื่อกลับคืนสู่รังพร้อมอาหารในปากมาฝากลูกตัวน้อยที่รออยู่ในรังเหล่าเพนกวินทั้งหลายจะส่งเสียงเรียกหาลูกและเดินให้ท่านเห็นความน่ารักอย่างใกล้ชิด เพนกวินน้อยเหล่านี้จะออกไปหาอาหารแต่เช้าและจะกลับมาอีกทีตอนพระอาทิตย์ตก

(ห้ามถ่ายรูปเพนกวิน เพราะเป็นการรบกวนหรืออาจจะทำให้เพนกวินตกใจ)

ค่ำ **รับประทานอาหารค่ำ เมนูพิเศษ กุ้งล๊อบสเตอร์ท่านละ 1 ตัว เสิร์ฟพร้อมไวน์รสเยี่ยม**

หลังจากนั้นนำท่านเดินทางกลับสู่ **เมืองเมลเบิร์น** (ใช้เวลาเดินทางประมาณ 2 ชั่วโมง)

นำท่านเข้าพักโรงแรม **Hotel Grand Chancellor Melbourne 4*** หรือเทียบเท่า **(คืนที่2)**

วันสี่ (3 มกราคม 2570) เมลเบิร์น – Great Ocean Road (ครึ่งสาย) – 12 APOSTLES – London Bridge – เมลเบิร์น

เช้า รับประทานอาหารเช้าในโรงแรม

******แนะนำซื้อทัวร์เพิ่มโดยนั่งเฮลิคอปเตอร์ ให้ท่านชมความงามในมุมสูงที่รับรองได้ว่าท่านจะต้องประทับใจราคาเริ่มต้นโดยประมาณ 175 เหรียญออสเตรเลียโดยใช้เวลา 16 นาทีสำหรับท่านที่สนใจกรุณาติดต่อหัวหน้าทัวร์******

นำท่านออกเดินทางสู่ **Great Ocean Road** (ใช้เวลาเดินทางประมาณ 3 ชั่วโมง) ถนนสายนี้ได้รับการขึ้นทะเบียนเป็นมรดกแห่งชาติของออสเตรเลีย สร้างขึ้นโดยทหารผ่านศึก และอุทิศให้กับทหารที่เสียชีวิตในช่วงสงครามโลกครั้งที่ 1 ถนนสายนี้ทอดยาวผ่านภูมิประเทศที่หลากหลาย **ผ่านเมืองโคแลค(Colac)** หลังจากนั้นเดินทางต่อไปยัง**อุทยานแห่งชาติพอร์ต แคมป์เบลล์ (Port Campbell National Park)** ซึ่งเป็นหนึ่งในสถานที่ท่องเที่ยวสำคัญบนถนนเลียบชายฝั่ง

นำท่านเดินทางสู่ **จุดชมวิว (12 Apostles)** กลุ่มเสาหินปูนขนาดยักษ์ที่เรียงรายกันอยู่นอกชายฝั่ง **Twelve Apostles** ซึ่งตั้งชื่อตาม 12 นักบุญ หรือสิบสองสาวกศักดิ์สิทธิ์ของศาสนาคริสต์ ซึ่งถือว่าเป็นความมหัศจรรย์ทางธรรมชาติที่ไม่ควรพลาด กลุ่มเสาหินนี้ตั้งเรียงรายกันเป็นกลุ่มอยู่ในทะเล สันนิษฐานว่าเกิดจากการกัดกร่อนของลมและน้ำนับร้อยนับพันปีจนเสาหินปูนชายฝั่งกลายเป็นโพรง เกิดเป็นถ้ำ แล้วถ้ำก็ยุบตัวลงเหลือแต่โครงเสาหินในเวลาต่อมา

กลางวัน รับประทานอาหารกลางวัน อาหารท้องถิ่น ณ ภัตตาคาร

นำท่านเดินทางสู่ **จุดชมวิว (London Bridge)** ลอนดอนบริดจ์เป็นเสาหินในทะเลที่มีลักษณะเป็นเนินลาดและมีซุ้มโค้งกลางทะเลคล้ายสะพาน London Bridge ในกรุงลอนดอน ประเทศอังกฤษ โดยบางส่วนได้ทลายลงมาในปี ค.ศ. 1990 ปัจจุบันจึงมีลักษณะคล้ายกับเสาสองแท่งที่เกือบแยกออกจากกัน

สมควรแก่เวลานำท่านเดินทางกลับสู่ **ตัวเมืองเมลเบิร์น (ใช้เวลาเดินทางประมาณ 3 ชั่วโมง)**

ค่ำ **รับประทานอาหารค่ำ อาหารไทย ณ ภัตตาคาร**

นำท่านเข้าพักโรงแรม **Hotel Grand Chancellor Melbourne 4*** หรือเทียบเท่า **(คืนที่3)**

วันที่ห้า(4 มกราคม 2570) เมลเบิร์น - (บินภายใน) - ซิดนีย์ – ชมเมือง — ม้าหินมิสซีสแมคควอรี่ – ย่านเดอะร๊อค –ล่องเรือชมอ่าวซิดนีย์

เช้า **รับประทานอาหารเช้า ณ ห้องอาหารในโรงแรม**

นำท่านเดินทางสู่ **สนามบินเมลเบิร์น** เพื่อเช็กอินและโหลดสัมภาระ

11.00 น. เดินทางสู่ **สนามบินซิดนีย์ โดยสายการบินแคนตัส** เที่ยวบิน QF438 (สายการบิน-ไฟลท์บินอาจมีการเปลี่ยนแปลง)

12.25 น. เดินทางถึง **สนามบินซิดนีย์ นครซิดนีย์ ประเทศออสเตรเลีย**

กลางวัน **รับประทานอาหารกลางวัน อาหารจีน ณ ภัตตาคาร**

นำท่านชม **ม้าหินของมิสซิสแม็คควอรี่ (Mrs Macquarie's Chair)** ม้านั่งหินตัวโปรดของภริยาของผู้สำเร็จราชการคนแรกของรัฐนิวเซาท์เวลส์ซึ่งเป็นม้าหินทรายอยู่ปลายสุดของสวนสาธารณะด้านหน้าเป็นอ่าวซิดนีย์ที่สวยงาม นอกจากนี้ด้านบนสวนสาธารณะยังเป็นจุดถ่ายรูปที่สวยงาม นำท่านชม **ย่านเดอะร๊อค (The Rocks)** ซึ่งเป็นจุดที่ชาวอังกฤษในตอนแรกที่มาตั้งถิ่นฐานของเมือง ให้ท่านชมอาคารบ้านเรือนที่เก่าแก่ เดินเล่นชมวิวของอ่าวที่สวยงาม หลังจากนั้นนำท่านเดินทางสู่ **ท่าเรืออ่าวซิดนีย์** เพื่อนำท่าน **ล่องเรือชมอ่าวซิดนีย์พร้อมรับประทานอาหาร (Sunset Dinner Cruise)**

ค่ำ **รับประทานอาหาร อาหารท้องถิ่น บนเรือพร้อมล่องเรือชมอ่าวซิดนีย์ยามพระอาทิตย์ตก**

"ระหว่างล่องเรือท่านสามารถชม **โรงละครโอเปร่าเฮ้าส์ (OPERA HOUSE)** สิ่งก่อสร้างที่โดดเด่นด้วยหลังคารูปเรือซ้อนกันอันเป็นเอกลักษณ์ในแบบสถาปัตยกรรมร่วมสมัยที่สร้างชื่อเสียงให้กับออสเตรเลีย ใช้เวลาในการก่อสร้างนานถึง 14 ปี และองค์การยูเนสโกได้ลงทะเบียนขึ้นเป็นมรกดโลก ชมวิว **สะพานฮาร์เบอร์** อันยิ่งใหญ่และสวยงาม"

นำท่านเข้าพักโรงแรม Holiday Inn Sydney - Potts Point by IHGหรือเทียบเท่า (คืนที่4)

วันที่หก (5 มกราคม 2570) ซิดนีย์ –บลูเมาท์เท่นส์– เขาสามอนงค์ – รถไฟซิกแซก

เช้า **รับประทานอาหารเช้าในโรงแรม**

นำท่านเดินทางเข้าสู่ **อุทยานแห่งชาติบลูเม้าท์เท่นส์** ชื่นชมทิวทัศน์อันสวยงามบนผืนแผ่นดินและหุบเขาอันกว้างใหญ่ซึ่งเต็มไปด้วยต้นยูคาลิปตัสเวลามองระยะไกลเป็นสีน้ำเงินตามหุบเขาอันกว้างใหญ่ จากนั้นชม **เขาสามอนงค์ (THREE SISTERS ROCK)** เป็นแท่นหินใหญ่สามก้อนรูปทรงแปลกตาที่เกิดจากฝนและลมพัดจนเกิดเป็นตำนานความรักอันแสนเศร้าของยักษ์สาวอะบอริจิ้นสามตนที่ถูกสาปให้เป็นหินสามก้อนทำให้หุบเขาแห่งนี้มีความงามยิ่งขึ้น ต่อมานำท่านเดินทางสู่ **SCENIC WORLD** บริษัทที่บริการกระเช้าและรถรางลงหุบเขาทำให้ท่านได้ชมเขาสามอนงค์ได้สวยงามยิ่งขึ้นอีกมุม นำท่าน**รถรางไฟฟ้า (KATOOMBA SCENIC RAILWAY)**ที่ดัดแปลงมาจากรถขนถ่านหินในสมัยก่อนมีความชันถึง 45 องศา วิ่งผ่านทะลุหุบเขาอันสูงชันสู่หุบเขาด้านล่างอย่างตื่นเต้นและ

หวาดเสียว จากนั้นให้ท่านได้เดินชมธรรมชาติตามทางไม้ที่จัดไว้อย่างสวยงามใต้หุบเขา ชมป่าฝนและหุ่นจำลองการขุดถ่านหินในสมัยก่อน จากนั้น**ขึ้นกระเช้า SCENIC CABLEWAY** จากใต้หุบเขาสู่ด้านบนพร้อมชมความงดงามเบื้องล่างของหุบเขาสีน้ำเงินที่ท่านยังสามารถชมยอดเขาสามอนงค์อีกมุมที่แตกต่าง

กลางวัน **รับประทานอาหารกลางวัน อาหารท้องถิ่น ณ ภัตตาคาร**

นำท่านเดินทางสู่ **สถานีรถไฟ** เพื่อนำท่านเปิดประสบการณ์นั่ง **รถไฟซิกแซก(Zig Zag Railway)** เส้นทางรถไฟมรดกทางประวัติศาสตร์ (Heritage Railway) อันโด่งดังของออสเตรเลีย ท่านจะได้สัมผัส บรรยากาศย้อนยุค นั่งรถไฟหัวรถจักรไอน้ำโบราณชมวิวทิวทัศน์ที่สวยงามของเทือกเขาบลูเมาน์เทนส์ความมหัศจรรย์ทางวิศวกรรม (The Great Zig Zag)

ค่ำ **รับประทานอาหารค่ำ ณ ภัตตาคาร**

นำท่านเข้าพักโรงแรม Holiday Inn Sydney - Potts Point by IHGหรือเทียบเท่า (คืนที่5)

วันที่เจ็ด (6 มกราคม 2570) ซิดนีย์ – กรุงเทพฯ

เช้า **รับอาหารแบบกล่องจากโรงแรม**

06.30น. นำท่านเดินทางสู่ **สนามบินซิดนีย์** เพื่อเช็กอินและโหลดสัมภาระ

10.25 น. ออกเดินทางสู่ **กรุงเทพ ฯ โดยสายการบินแควนตัส** เที่ยวบินที่ **QF023**

16.10 น. เดินทางถึง **สนามบินสุวรรณภูมิ กรุงเทพฯ** โดยสวัสดิภาพ

BW Australia New Year Celebration 2027

ทัวร์ออสเตรเลีย เมลเบิร์น ซิดนีย์ 7 วัน 5 คืน

วันที่ 31 ธันวาคม 2569 – 6 มกราคม 2570 (กรุ๊ปปีใหม่)

เมนูพิเศษ กุ้งล๊อบสเตอร์ ท่านละ 1 ตัว เสิร์ฟพร้อมไวน์รสเยี่ยม

รับประทานอาหารไทย/อาหารจีน/อาหารท้องถิ่น

อัตราค่าบริการ

ราคาต่อท่าน	ราคารวมตั๋ว	ราคาไม่รวมตั๋ว (ไม่รวมตั๋วตลอดการเดินทาง)
ผู้ใหญ่พักห้องคู่ 2 – 3 ท่าน/ห้อง	115,900.-	66,900.-
เด็กอายุต่ำกว่า 12 ปี พักกับ 1 ผู้ใหญ่ (มีเตียง)	110,900.-	63,900.-
เด็กอายุต่ำกว่า 12 ปี พักกับ 2 ผู้ใหญ่ (มีเตียง)	105,900.-	60,900.-
เด็กอายุต่ำกว่า 12 ปี พักกับ 2 ผู้ใหญ่ (เด็กไม่มีเตียง)	101,900.-	57,900.-
ห้องพักเดี่ยว เพิ่มท่านละ	15,900.-	15,900.-
ผู้ใหญ่ 3 ท่านพัก 1 ห้อง ลดท่านที่3	1,200.-	1,200.-
*** ราคาไม่รวมค่าวีซ่า 6,500 บาท *** ราคาไม่รวมค่าทิปหัวหน้าทัวร์และคนขับรถท่านละ 1,500 บาท		

*** ราคานี้บริษัทฯขอสงวนสิทธิ์ในการเปลี่ยนแปลงราคาตามภาษีน้ำมันของสายการบินหากมีการปรับขึ้น

*** **การเดินทางในแต่ละครั้งจะต้องมีผู้โดยสารมากกว่า 15ท่าน (เป็นผู้ใหญ่ทั้งหมด)ขึ้นไป** *หากผู้โดยสารที่เป็นผู้ใหญ่ต่ำกว่า 15 ท่าน บริษัทฯ ขอสงวนสิทธิ์ในการเลื่อนการเดินทาง* ส่วนขนาดของกรุ๊ปจะสรุปได้หลังที่ปิดกรุ๊ปแล้วประมาณ 3 อาทิตย์ก่อนเดินทาง

* กรณีใช้ต้องการเดินทางโดยชั้นธุรกิจ(Business Class) หรือทารก (Infant)กรุณาสอบถามราคาเพิ่มเติมจากเจ้าหน้าที่บริษัทฯ

* กรณีออกตั๋วแล้วมีการยกเลิกการเดินทาง**ไม่สามารถคืนเงินค่าตั๋วได้ (NO REFUND)** เพราะเป็นเงื่อนไขตั๋วกรุ๊ปของสายการบิน

* สำหรับห้องที่เป็นสามเตียง(Triple Room)โรงแรมในออสเตรเลียมีจำนวนน้อยและบางโรงแรมอาจจะเป็นเตียงใหญ่สองเตียงที่สามารถพักได้ 3 ท่าน (2 Double beds)หรืออาจเป็นห้อง 1 เตียงใหญ่และ 1 เตียงเสริม (1 Double + 1 Extra bed) สำหรับห้องนอน 3 ท่านหรือบางโรงแรมกรณีพัก 3 ท่าน/ห้อง บางโรงแรมไม่มีห้อง 3 เตียง ลูกค้าต้องจ่ายค่าห้องพักเดี่ยวเพิ่ม

* บริษัทฯจะไม่รับผิดชอบในเรื่องตั๋วที่ลูกค้าซื้อเองเพื่อต่อเที่ยวบินหรือค่าเดินทางต่าง ๆ ที่จะมาเดินทางกับคณะเราหากเที่ยวบินล่าช้าหรือจำนวนผู้เดินทางไม่ครบตามจำนวน กรุ๊ปไม่สามารถออกเดินทางได้

* หากท่านต้องการอาหารพิเศษหรือที่นั่งบนเครื่องรวมถึงการสะสมไมล์ของสายการบิน กรุณาแจ้งให้เราทราบในตอนจองทัวร์หรือก่อนเดินทางอย่างน้อย 10 วัน เพื่อแจ้งให้สายการบินทราบแต่จะได้ตามที่ขอหรือไม่ขึ้นอยู่กับสายการบินจะพิจารณาให้

* กรณีลูกค้ามีวีซ่าอยู่แล้ว หรือ มีบัตรอนุญาตให้เข้า-ออก ประเทศ โดยไม่ต้องยื่นวีซ่า เช่น บัตรเอเบค ฯลฯ ทางบริษัทฯ จะไม่รับผิดชอบหรือคืนค่าใช้จ่ายใดๆ ทั้งสิ้น หากไม่ได้รับอนุญาตเข้าประเทศ เนื่องจากเป็นดุลพินิจของเจ้าหน้าตรวจคนเข้าเมือง

<u>* หากจำนวนลูกค้าที่เดินทาง 10-14 ท่าน บริษัทฯจะจัดรถขนาด 21-25 ที่นั่งในการบริการตลอดการเดินทาง</u>

* โรงแรมที่ออสเตรเลียตามรายการไม่มีคนยกกระเป๋า

* ราคาทัวร์ไม่รวมที่นั่ง Long leg หากท่านต้องการจะต้องแจ้งสายการบินเพื่อซื้อที่นั่งก่อนเดินทาง (มีจำนวนจำกัด)

* การใช้ผ้าเช็ดตัวในโรงแรม หากต้องการให้เปลี่ยนทุกวันให้ท่านวางผ้าเช็ดตัวไว้ที่พื้น ถ้าแขวนไว้ทางโรงแรมจะไม่เปลี่ยนให้ เพราะถือว่าท่านยินดีที่จะใช้ผ้าเช็ดตัวผืนเดิมและยินดีเข้าร่วมรณรงค์กิจกรรมลดโลกร้อน

<u>อัตรานี้รวม</u>

1. ค่าตั๋วเครื่องบินไป-กลับ **ชั้นประหยัด** ตามที่ระบุในรายการ
   <u>(กรณีวางตั๋วคอนเฟริมที่นั่งหรือออกตั๋วแล้วไม่สามารถยกเลิกหรือเปลี่ยนแปลงใดๆได้ทั้งสิ้นหรือเปลี่ยนแปลงวันเดินทางตั๋ว Non Refundable)</u>
2. ***- น้ำหนักกระเป๋า (Checked Baggage) ใบใหญ่สำหรับโหลด น้ำหนักไม่เกิน 30 ก.ก. ท่านละ 1 ใบเท่านั้น)***
   -น้ำหนักกระเป๋า (Carry-On) ใบเล็กถือขึ้นเครื่องบิน น้ำหนักไม่เกิน 7 ก.ก. ท่านละ 1 ใบเท่านั้น)
3. ค่าโรงแรมที่พัก (สองท่านต่อหนึ่งห้อง), ค่ารถรับส่งระหว่างนำเที่ยว, ค่าเข้าชมสถานที่ต่างๆ ตามรายการที่ระบุ
4. ค่าอาหารและเครื่องดื่มตามรายการที่ได้ระบุในรายการ, ค่าภาษีสนามบินทุกแห่งที่มี
5. ค่ามัคคุเทศก์ของบริษัทจากกรุงเทพฯที่คอยอำนวยความสะดวกแก่ท่านตลอดการเดินทางในต่างประเทศ
6. **ค่าประกันการเดินทางรวมอุบัติเหตุและค่ารักษาพยาบาล**ในต่างประเทศคุ้มครองในวงเงินท่านละ 1,000,000 บาท **สำหรับผู้เดินทางไป<u>พร้อมกรุ๊ปตั้งแต่ประประเทศไทย ในระยะเวลาท่องเที่ยวกับทัวร์เท่านั้น</u> เงื่อนไขการคุ้มครอง**
   - ☒ หากลูกค้าเดินทางไปก่อนคณะ กรมธรรม์ประกันไม่คุ้มครอง ต้องทำประกัน(รายเดี่ยว) ลูกค้าสามารถจัดทำเองได้ หรือกรุณาติดต่อสอบถามกับทางบริษัทฯ
   - ☑ อายุ 1-15ปี และต่ำกว่า 75 ปี คุ้มครอง<u>รายละเอียดตามเงื่อนไขกรมธรรม์</u>
   - ☒ กรณีลูกค้าอายุต่ำกว่า 1 ปี หรือ 75 ปีขึ้นไป และ ไม่ได้เดินทางไป-กลับ พร้อมกรุ๊ป ต้องทำประกันเดี่ยวเพิ่ม <u>กรุณาสอบถามรายละเอียดกับเจ้าหน้าที่</u>
   - ☒ ลูกค้าที่จอยแลนด์ ที่อาศัยอยู่ในประเทศนั้นๆ อยู่แล้วไม่คุ้มครอง หรือกรณีไป-กลับ ไม่พร้อมกรุ๊ป <u>ไม่ตรงตามเงื่อนไขกรมธรรม์</u>
7. ปรับค่าภาษีน้ำมันของสายการบิน ณ วันที่ 1 เมษายน 2569 และบริษัทฯของสงวนสิทธิ์ในการปรับราคาตามภาษีน้ำมัน หากสายการบินเปลี่ยนแปลงภาษีน้ำมันหลังจากนี้
8. **แจกน้ำบนรถวันละ 1 ขวด**

<u>อัตรานี้ไม่รวม</u>

1. ค่าทำหนังสือเดินทาง, ค่าทำใบอนุญาตที่กลับเข้าประเทศของคนต่างชาติ หรือ คนต่างด้าว
2. ค่าน้ำหนักของกระเป๋าเดินทางในกรณีที่เกินกว่าสายการบินกำหนด
   (ใบใหญ่น้ำหนักไม่เกิน 30 ก.ก. ท่านละ 1 ใบ / ถือขึ้นเครื่องบินได้น้ำหนักไม่เกิน 7 ก.ก. ท่านละ 1 ใบ)
3. ค่าใช้จ่ายส่วนตัวนอกเหนือจากรายการที่ระบุ เช่น ค่าเครื่องดื่มและค่าอาหารที่สั่งเพิ่มเอง
4. ค่าอาหารที่ไม่ได้ระบุไว้ในรายการ, ค่าโทรศัพท์ ค่าซักรีด ฯลฯ
5. ค่าภาษีมูลค่าเพิ่ม 7% และภาษีหัก ณ ที่จ่าย 3%
6. โรงแรมส่วนใหญ่ไม่มีพนักงานยกกระเป๋า ลูกค้าควรยกกระเป๋าด้วยตัวเองเพื่อความรวดเร็วและสะดวกในการเดินทาง
7. *** ไม่รวมค่าวีซ่าออสเตรเลียท่านละ 6,500 บาท (เก็บพร้อมยอดส่วนที่เหลือ)**
8. *** ไม่รวมค่าทิปคนขับ และ หัวหน้าทัวร์ ท่านละ 1,500 บาท (เก็บพร้อมยอดส่วนที่เหลือ)**

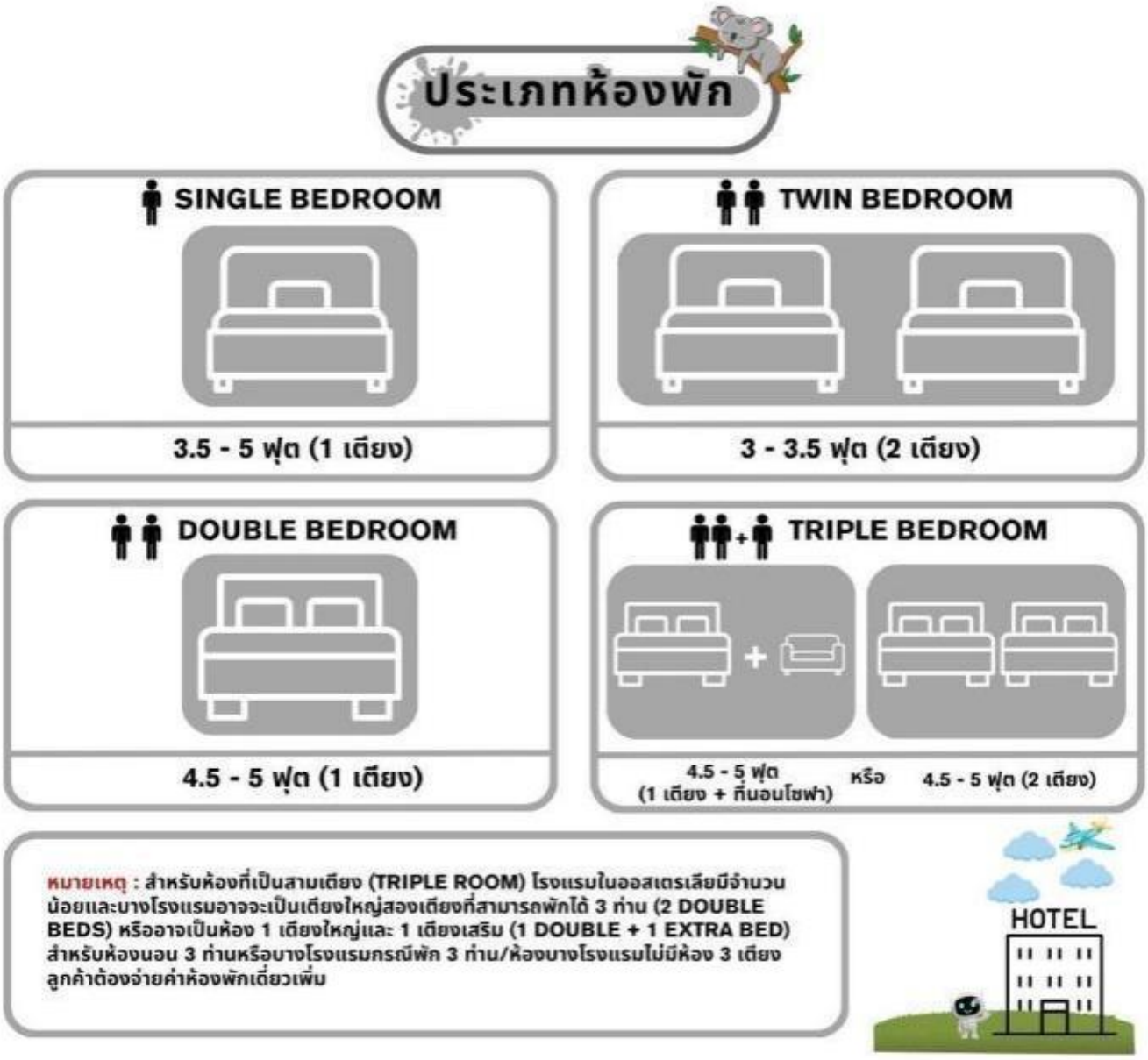

เงื่อนไขการจองทัวร์และการชำระเงิน

1. ทางบริษัทฯ จะขอเก็บเงินค่ามัดจำเป็นจำนวน **50,000.-บาท** ต่อการจองทัวร์หนึ่งท่าน
2. ท่านต้องเตรียมเอกสารให้ทางบริษัทฯ เพื่ออำนวยความสะดวกสำหรับท่านในการทำวีซ่าเข้าประเทศออสเตรเลียก่อนเดินทางอย่างน้อย 3 เดือน หรือมากกว่านั้น
3. หากท่านจองและให้เอกสารในการทำวีซ่าเข้าประเทศออสเตรเลียล่าช้า ไม่ทันกำหนดการออกตั๋วกับทางสายการบิน และผลวีซ่าของท่านไม่ผ่าน บริษัทฯ จะขอสงวนสิทธิ์ในการคืนเงินค่ามัดจำทั้งหมด
4. **สำหรับส่วนที่เหลือ บริษัทฯ จะขอเก็บค่าทัวร์ทั้งหมดก่อนการเดินทางอย่างน้อย 60 วันทำการ กรณีลูกค้าที่ผลวีซ่าผ่านก่อน 60 วันทำการ ขอชำระยอดค่าใช้จ่ายทั้งหมด หากบริษัทฯ ไม่ได้รับเงินครบทั้งหมดก่อนวันเดินทาง บริษัทฯ ขอสงวนสิทธิ์ในการยกเลิกการให้บริการ**
5. บริษัทฯขอสงวนสิทธิ์ที่จะเปลี่ยนแปลงรายละเอียดบางประการในทัวร์นี้ เมื่อเกิดเหตุจำเป็น สุดวิสัย จนไม่อาจแก้ไขได้ และจะไม่รับผิดชอบใดๆ ในกรณีที่สูญหาย สูญเสียหรือได้รับบาดเจ็บ ที่นอกเหนือความ รับผิดชอบของหัวหน้าทัวร์และเหตุสุดวิสัยบางประการเช่น การนัดหยุดงาน ภัยธรรมชาติ การจลาจล ต่างๆ
6. เนื่องจากรายการทัวร์นี้เป็นแบบเหมาจ่ายเบ็ดเสร็จ หากท่านสละสิทธิ์การใช้บริการใดๆตามรายการ หรือถูกปฏิเสธการเข้า และออกประเทศไม่ว่าในกรณีใดก็ตาม ทางบริษัทฯ ขอสงวนสิทธิ์ไม่คืนเงินในทุกกรณี
7. เมื่อท่านได้ชำระเงินมัดจำหรือทั้งหมด ไม่ว่าจะเป็นการชำระผ่านตัวแทนของบริษัทฯ หรือชำระโดยตรงกับทางบริษัทฯ ทางบริษัทฯ จะขอถือว่าท่านรับทราบและยอมรับในเงื่อนไขต่างๆของบริษัทฯ ที่ได้ระบุไว้โดยทั้งหมด

8. เมื่อท่านตกลงชำระค่ามัดจำ หรือ ค่าทัวร์ทั้งหมดแล้ว ทางบริษัทฯ จะถือว่าท่านได้อ่านเงื่อนไขและยอมรับข้อตกลงต่างๆ ทั้งหมดของทางบริษัทฯ เป็นที่เรียบร้อยแล้ว

บริษัทของสงวนสิทธิ์ในการไม่รับการจองทัวร์ เนื่องจากสถานที่ท่องเที่ยวต่าง ๆ ในโปรแกรมทัวร์ไม่เอื้ออำนวยต่อบุคคลดังต่อไปนี้

1. เด็กที่มีอายุในระหว่างแรกเกิดถึง 3 ขวบ
2. ผู้สูงอายุที่มีความจำเป็นต้องใช้วีลแชร์, ไม้เท้า, หรือเครื่องมือต่างๆในการพยุงตัว
3. ผู้เดินทางที่บ่งบอกการเป็นบุคคลไร้ความสามารถหรือมีปัญหาสุขภาพจิต

เงื่อนไขการยกเลิก

ค่ามัดจำทัวร์จะถูกนำไปจ่ายค่าตั๋วเครื่องบิน ค่าโรงแรมและค่าวีซ่าล่วงหน้าซึ่งไม่สามารถเรียกเงินคืนได้ หากผู้เดินทางยกเลิกหรือไม่สามารถเดินทางได้ด้วยเหตุผลใดก็ตามจะเป็นไปตางเงื่อนไขตามนี้

1. **แจ้งยกเลิกก่อนการเดินทาง 90 วันทำการ คืนค่ามัดจำทั้งหมด 30,000.- บาท.**
2. **แจ้งยกเลิกล่วงหน้า 75-90 วัน ก่อนเดินทาง ยึดค่ามัดจำ 30,000.-บาท**
   a. **กรณีที่ถูกปฏิเสธวีซ่าจากทางสถานทูต ทางบริษัทขอยึดค่ามัดจำทั้งหมด**
   b. **กรณีออกตั๋วแล้ว บริษัทฯขอสงวนสิทธิ์ในการคืนค่าตั๋ว**
3. **แจ้งยกเลิกล่วงหน้า 1-75วัน ก่อนเดินทาง ไม่สามารถคืนเงินค่าทัวร์ทั้งหมดเพราะเป็นช่วงพีค (เทศกาลต่าง ๆ)**
4. **แจ้งยกเลิกในวันเดินทางหรือถูกปฏิเสธการออกจากประเทศไทยหรือการเข้าประเทศออสเตรเลีย บริษัทฯจะไม่มีการคืนเงินทั้งหมด**
5. **กรณีวีซ่าไม่ผ่านก่อนเดินทาง วันทำการคิดค่าใช้จ่ายตามความเป็นจริง หากหลังจากนี้ยึดค่ามัดจำทั้งหมด**

หมายเหตุ

1. รายการอาจมีการเปลี่ยนแปลงตามความเหมาะสมหากเกิดจากความล่าช้าของสายการบินหรือโรงแรมที่พักในต่างประเทศ เหตุการณ์ทางการเมืองและภัยธรรมชาติ หรือรถติด หรือปิดถนน ระหว่างทำทัวร์ ฯลฯ โดยบริษัทฯ จะคำนึงถึงความสะดวกและปลอดภัยของผู้เดินทางเป็นสำคัญ

2. บริษัทฯ จะไม่รับผิดชอบในกรณีที่กองตรวจคนเข้าเมืองห้ามผู้เดินทางออกหรือเข้าประเทศ เนื่องจากมีสิ่งผิดกฎหมายหรือสิ่งต้องห้ามนำเข้าประเทศ

3. บริษัทฯ จะไม่รับผิดชอบและไม่คืนเงินให้ท่านไม่ว่าจำนวนทั้งหมดหรือบางส่วน หากเจ้าหน้าที่ตรวจคนเข้าเมืองห้ามผู้เดินทางออกหรือเข้าประเทศ ดังนี้

3.1 เอกสารเดินทางไม่ถูกต้องหรือความประพฤติส่อไปในทางเสื่อมเสียหรือด้วยเหตุผลใดๆ ก็ตาม ตามที่เจ้าหน้าที่ตรวจคนเข้าเมืองพิจารณา

3.2 บริษัทฯจะไม่รับผิดชอบหากสายการบินไม่ออกบัตรขึ้นเครื่องให้ผู้โดยสารอันเนื่องจากหนังสือเดินทางชำรุดหรือที่ลูกค้าได้ประทับตราอื่นๆลงในหนังสือเดินทางที่ไม่ใช่การเข้า-ออกประเทศจากกองตรวจคนเข้าเมือง รวมถึงพาสปอร์ตที่มีอายุไม่เกิน 6 เดือนในวันเดินทาง

3.3 กรณีลูกค้าลืมพาสปอร์ต ณ วันเดินทาง เจ้าหน้าที่สายการบินไม่อนุญาตให้เดินทาง

3.4 กรณีที่สถานทูตงดออกวีซ่าอันสืบเนื่องมาจากเอกสารในการยื่นวีซ่าไม่ครบถ้วนและไม่ผ่านมาตรฐานในเรื่องการเงินและการทำงานของตัวผู้โดยสารเอง หรือแจ้งข้อมูลเป็นเท็จ แล้วโดยปฏิเสทวีซ่า

3.5 บริษัทฯ จะไม่รับผิดชอบในกรณีที่กองตรวจคนเข้าเมืองของประเทศไทยงดออกเอกสารเข้าเมืองให้กับชาวต่างชาติ หรือ คนต่างด้าวที่พำนักอยู่ในประเทศไทย

3.6 บริษัทฯ จะไม่รับผิดชอบค่าตั๋วเครื่องบินภายในประเทศไทยที่ท่านออกตั๋วเองเพื่อต่อเครื่องในกรณีที่สายการบินระหว่างประเทศล่าช้า เนื่องจากอยู่นอกเหนือจากควบคลุมของบริษัทฯ ทัวร์

เอกสารในการขอวีซ่า (ใช้เวลายื่นวีซ่าโดยประมาณ 15-30 วันทำการ)

ทางสถานฑูตออสเตรเลีย เริ่มการเก็บข้อมูลด้านไบโอเมตทริกซ์ จากผู้สมัครทุกท่าน ที่สมัครขอวีซ่า เพื่อเดินทางไป ประเทศออสเตรเลีย ดังนั้นผู้ยื่นขอวีซ่าทุกท่าน จะต้องมาติดต่อ ที่ศูนย์ยื่นวีซ่าออสเตรเลีย ด้วยตนเอง เพื่อสแกนลายนิ้วมือ และต้องจองคิววีซ่าก่อนยื่นเท่านั้น

1) **หนังสือเดินทาง มีอายุไม่ต่ำกว่า 6 เดือน (นับวันเดินทาง) และถ่ายสำเนาหน้าที่มีการเดินทางเข้า-ออก หรือมีวีซ่าติดมาทั้งหมด (สำคัญมาก)**

   *****ทางบริษัทฯ จะไม่เก็บเอกสารตัวจริง และ พาสปอร์ตตัวจริง ต้องส่งเอกสารทางอีเมล์เท่านั้น และขณะนี้ไม่ต้องนำพาสปอร์ตเข้าสถานทูต ลูกค้าถือพาสปอร์ต (ตัวจริง) รูดเล่มที่ VFS + สแกนนิ้ว+สแกนม่านตาเท่านั้น แล้วนำกลับคืนได้เลย**

2) สำเนาทะเบียนบ้าน, สำเนาบัตรประจำตัวประชาชน
3) สำเนาใบเปลี่ยนชื่อ-นามสกุล (ถ้ามี), สำเนาทะเบียนสมรส (ถ้ามี)
4) **หนังสือรับรองการทำงานของบริษัทที่ทำงานอยู่ (ภาษาอังกฤษ) กรุณาระบุตำแหน่ง วันที่เริ่มทำงาน เงินเดือน วันที่เดินทาง หรือสำเนาทะเบียนการค้าถ้าเป็นเจ้าของกิจการ**
5) ข้าราชการจะต้องมีหนังสือรับรองการทำงาน **(ภาษาอังกฤษ หรือ ภาษาไทย ใช้ได้ทั้งคู่)**
6) ข้าราชการเกษียณอายุ ขอสำเนาบัตรข้าราชเกษียณ
7) **หลักฐานการเงินใช้ statement ย้อนหลัง 6 เดือน (ภาษาอังกฤษเท่านั้น) สามารถใช้ Statement ดึงจาก Application ของธนาคารนั้น ๆ ได้**

   หมายเหตุ สถานทูตออสเตรเลียไม่รับ Bank Guarantee ในการใช้ยื่นวีซ่า
8) เด็กขอหนังสือรับรองจากโรงเรียน หรือสมุดรายงานประจำตัวนักเรียนหรือกรณีปิดเทอมใช้บัตรนักเรียน
9) ขอสำเนาสูติบัตร เด็กอายุต่ำกว่า 18 ปี
10) เด็กอายุต่ำกว่า 18 ปี ขอเอกสารตามนี้
    - **10.1 หากไม่ได้เดินทางกับบิดา หรือ มารดา**ที่ไม่ได้เดินทางด้วย จะต้องมีหนังสือยินยอมจากทางอำเภอ อนุญาตออกนอกประเทศเท่านั้น
    - **10.2 หากบิดา และ มารดา ไม่ได้เดินทางด้วยทั้งคู่ -** จะต้องมีหนังสือยินยอมจากทางอำเภอ ให้อนุญาตออกนอกประเทศทั้งบิดาและมารดา
    - **10.3 กรณีเด็กอายุต่ำกว่า 15 ปี บิดา และ / หรือ มารดา ไม่ได้เดินทางด้วย** เอกสารเหมือนข้อ 10.1 / 10.2 และต้องไปโชว์ตัวที่ตัวแทนยื่นวีซ่า VFS พร้อมกับบุตร
11) **บริษัทขอสงวนสิทธิ์ไม่รับลูกค้าที่มีอายุเกินกว่า 75 ปี**

    (ยกเว้นกรณีที่ผู้สูงอายุ 75 ปีขึ้นไปยืนยันที่จะเดินทางจริง บริษัทฯจะดำเนินการให้และแนะนำให้ยื่นวีซ่าก่อนวันเดินทางมากกว่า 45 วัน และต้องจ่ายค่าทัวร์ทั้งหมดก่อนเดินทาง 20 วัน ในกรณีที่วีซ่าไม่ผ่านหรือออกไม่ทันตามกำหนดวันเดินทางมีผลทำให้เดินทางไม่ได้บริษัทฯจะไม่รับผิดชอบไม่ว่ากรณีใด ๆ ทั้งสิ้น และ จะไม่รับผิดชอบกรณีเพื่อนร่วมเดินทางที่ผ่านแล้วจะยกเลิกเดินทางเนื่องจากมีบางท่านในคณะไม่ผ่าน บริษัทฯจะขอสงวนสิทธิ์ในการคืนเงินค่าทัวร์ทั้งหมดรวมถึงญาติหรือผู้ติดตามที่ผลวีซ่าออกแล้วแต่ยกเลิกเพราะกรณีนี้)

    กรณีที่ยืนยันจะให้ยื่นวีซ่า เนื่องจากต้องใช้ระยะเวลาในการยื่นวีซ่าเป็นเวลานาน และมีค่าใช้จ่ายเพิ่มในการทำประกันสุขภาพซึ่งลูกค้าจะต้องจ่ายเองพร้อมกับตอนยื่นวีซ่า (ราคาขึ้นอยู่กับบริษัทฯ ประกันนั้น ๆ หรือ ลูกค้าสามารถทำเองได้) หลังจากยื่นแล้ว รออีกประมาณ 7-10 วัน ทางสถานทูตจะส่งใบฟอร์ม (Health Form) เพื่อไปตรวจสุขภาพโรงพยาบาลตามที่สถานฑูตกำหนด หลังจากนั้นรอผลวีซ่าอีกที นอกจากนี้วีซ่าขึ้นอยู่กับผลของสุขภาพของผู้สูงอายุเองและทางสถานทูตพิจารณาเป็นรายบุคคล ส่วนวันรับวีซ่าไม่สามารถระบุได้ กรุณาใส่**หมายเลขโทรศัพท์มือถือ เบอร์โทรศัพท์บ้าน และอีเมล์ (สำคัญมาก) ที่สามารถติดต่อได้** ลงในสำเนาบัตรประชาชนและ สำเนาทะเบียนบ้าน เพื่อกรอกฟอร์มในการยื่นวีซ่า

กรณีลูกค้าใช้บัตรเอเบค

โดยปกติบัตรเอเบค(APEC CARD) จะใช้สำหรับเดินทางเพื่อธุรกิจเท่านั้น ซึ่งการเดินทางกับทัวร์จะต้องยื่นวีซ่าท่องเที่ยว เนื่องจากการท่องเที่ยวจะต้องยื่นวีซ่าแบบท่องเที่ยว(Tourist Visa) แต่หากลูกค้าจะใช้บัตรเอเบค (APEC CARD) แล้วไม่สามารถเข้าประเทศออสเตรเลียได้ ทางบริษัทฯ จะไม่รับผิดชอบใด ๆ ทั้งสิ้น

หมายเหตุ หากยื่นวีซ่าท่องเที่ยว(Tourist Visa)ทางลูกค้าอาจจะโดยตัดบัตรเอเบค(APEC CARD) โดยอัตโนมัติ เนื่องจากตามเงื่อนไขวีซ่าประเทศออสเตรเลีย จะยึดวีซ่าล่าสุด แล้วจะยกเลิกวีซ่าอันเก่าโดยอัตโนมัติ)ทั้งนี้ขึ้นอยู่กับดุลพินิจของลูกค้าในการตัดสินใจ

ต้องการสอบถามเพิ่มเติมได้ที่ : http://thailand.embassy.gov.au/หรือ โทร. +66 2 344 6300

เงื่อนไขสำคัญของการพิจารณาวีซ่า

การพิจารณาอนุมัติวีซ่านั้นขึ้นอยู่กับดุลยพินิจของทางสถานทูต ทางบริษัทฯ เป็นแค่ตัวแทนยื่นวีซ่าไม่สามารถแทรกแซงการพิจารณาของสถานทูตได้ ซึ่งทางสถานทูตจะรับพิจารณาเฉพาะท่านที่มีเอกสารพร้อมและมีความประสงค์ที่จะเดินทางไปท่องเที่ยวยังประเทศออสเตรเลียตามเอกสารที่ระบุเท่านั้น

กรณีถูกปฏิเสธวีซ่า

1. หากท่านถูกปฏิเสธการออกวีซ่า ทางบริษัทฯขอสงวนสิทธิ์ในการคืนเงินค่าทัวร์ทั้งหมด หรือ **หากต้องการยื่นคำร้องขอวีซ่าใหม่ก็ต้องชำระค่าธรรมเนียมใหม่ พร้อมเตรียมเอกสารชุดใหม่ทุกครั้ง**
2. หากทางสถานทูตพิจารณาผลวีซ่าล่าช้าไม่ทันกำหนดวันเดินทาง สถานทูตไม่คืนค่าธรรมเนียมที่ได้ชำระไปแล้ว และทางบริษัทฯขอสงวนสิทธิ์ในการคืนเงินค่าทัวร์ทั้งหมด
3. หากทางสถานทูตแจ้งว่าเหตุผลในการปฏิเสธการออกวีซ่าอันเนื่องมาจากการใช้หลักฐานปลอม บิดเบือนข้อเท็จจริง หรือผิดวัตถุประสงค์ในการยื่นขอวีซ่าท่องเที่ยว ทางบริษัทฯขอสงวนสิทธิ์ในการคืนเงินค่าทัวร์ทั้งหมด
4. กรณีที่ท่านยกเลิกการเดินทางภายหลังจากได้วีซ่าแล้ว ทางบริษัทฯ ขอสงวนสิทธิ์ในการแจ้งสถานทูตยกเลิกวีซ่าของท่าน ขึ้นอยู่กับทางบริษัทฯ จะพิจารณา และขอสงวนสิทธิ์ในการคืนเงินค่าทัวร์ทั้งหมด

ที่อยู่ตัวแทนรับยื่นวีซ่า (VFS) ของออสเตรเลีย ประจำประเทศไทย

เดอะ ช็อปปส์ อาคาร เบลล์ แกรนด์ พระราม 9 ยูนิต BS003 และ BS003/1 ชั้น 1 131/1, 141/1 ถ.พระราม 9 แขวงห้วยขวาง เขตห้วยขวางกรุงเทพฯ 10310

ทำการ : 8.30น. – 16.30น. วันจันทร์ ถึง วันศุกร์ ยกเว้นวันหยุด ของ สถานทูตออสเตรเลีย

โทร: 02-118-7100 อีเมล์ :info.dibpth@vfshelpline.comเว็บ :www.vfs-au.net

****ทางบริษัทฯ ขอสงวนสิทธิ์ในการที่จะไม่รับยื่นวีซ่า หากบริษัทฯตรวจดูเอกสารแล้วพบว่า ไม่ตรงตามเงื่อนไขที่จะยื่น**

⊗กรุณาเตรียมเอกสารที่ชี้แจงไว้ข้างต้นให้ครบตามที่กำหนด เพื่อความสะดวกของท่านเองในการยื่นขอวีซ่า ⊗

****** เมื่อท่านตกลงชำระค่ามัดจำ หรือ ค่าทัวร์ทั้งหมดแล้ว ทางบริษัทฯ จะถือว่าท่านได้ยอมรับเงื่อนไขข้อตกลงต่าง ๆ ทั้งหมด *****

โปรดกรอกรายละเอียดเป็นภาษาอังกฤษให้ครบถ้วน เพื่อประโยชน์ในการยื่นวีซ่าของท่าน

(สำคัญมาก กรุณาใส่ข้อมูลตามจริง)

1. ชื่อ / นามสกุล (นาย /นางสาว /นาง / ด.ช. / ด.ญ.) .....

2. วัน-เดือน-ปีเกิด ..... อายุ ..... ปี สถานที่เกิด .....

3. ชื่อ / นามสกุลเดิม (หากมี) .....

4. ที่อยู่ปัจจุบัน (ที่ติดต่อได้สะดวก) .....

..... รหัสไปรษณีย์ .....

โทรศัพท์บ้าน ..... มือถือ .....

5. อาชีพปัจจุบัน ..... ตำแหน่ง .....

ชื่อสถานที่ทำงาน หรือร้านค้า .....

ที่อยู่..... รหัสไปรษณีย์ .....

โทรศัพท์ที่ทำงาน ..... โทรสาร .....

6. สถานภาพ (.....) โสด (.....) สมรส (.....) หย่า (.....) ม่าย (.....) อยู่กินฉันสามี-ภรรยา (.....) แยกกันอยู่

ถ้าสมรสแล้ว กรุณากรอกรายละเอียดของคู่สมรส

ชื่อ-นามสกุล ..... วัน-เดือน-ปีเกิด .....

ที่อยู่ปัจจุบัน (ที่ติดต่อได้สะดวก) .....

โทรศัพท์ที่บ้าน ..... มือถือ .....

7. บุคคลที่จะเดินทางไปด้วยกัน กรุณาระบุ

ชื่อ-นามสกุล ..... ความสัมพันธ์ .....

ชื่อ-นามสกุล ..... ความสัมพันธ์ .....

8. กรณีเป็นนักเรียน หรือนักศึกษา กรุณาระบุสถาบันการศึกษา .....

ที่อยู่ ..... รหัสไปรษณีย์ .....โทรศัพท์ .....

9. ท่านเคยถูกปฏิเสธการวีซ่าหรือไม่ ไม่เคย (.....) เคย (.....) ประเทศ.....

10. ท่านเคยเดินทางไปออสเตรเลียหรือไม่ ไม่เคย (.....) เคย (.....)

ข้อมูลส่วนตัวเพิ่มเติม

11. ประเภทห้องพัก (จัดห้องพัก)

11.1 ห้องพักผู้ใหญ่ 2 ท่าน (TWN (เตียงแยก) /DBL(เตียงเดี่ยว) .....ห้อง

11.2 ห้องพัก 1 เด็กพักกับ 1 ผู้ใหญ่.....ห้อง

11.3 ห้องพัก 1 เด็กพักกับ 2 ผู้ใหญ่.....ห้อง (มีเตียง)

11.4 ห้องพัก 1 เด็กพักกับ 2 ผู้ใหญ่.....ห้อง (ไม่มีเตียง)

11.5 ห้องพักผู้ใหญ่3ท่าน (TRP) เตียงเสริม .....ห้อง

11.6 ห้องพัก 1 ท่าน (SGL) .....ห้อง

12. อาหาร ☐ ไม่ทานเนื้อวัว ☐ ไม่ทานเนื้อหมู ☐ ไม่ทานสัตว์ปีก ☐ ทานมังสาวิรัส

อื่นๆ.....