# DISCOVERY WORLD TOUR CO.,LTD.

## บริษัท ดิสคัฟเวอรี่เวิลด์ทัวร์ จำกัด (สำนักงานใหญ่)

48 ซอยสุขาภิบาล2 ซอย7 แขวงประเวศ เขตประเวศ กรุงเทพ 10250

เลขประจำตัวผู้เสียภาษี 0105557141676

Discovery World Tour discoveryworldtour@yahoo.com

063-7452666 / 088-9941464

(เลขที่ใบอนุญาต 11/11426)

## พักโรงแรม 4 ดาว ★★★★

- อาหารสไตล์ชาวเมารี
- บุฟเฟ่ต์นานาชาติ บนยอดเขาบ็อบส์พีค
- บุฟเฟต์บนเรือ ล่องเรือชมมิลฟอร์ดซาวน์
- อาหารไทย / อาหารจีน / อาหารตะวันตก

**เกาะใต้ :** ไครสต์เชิร์ช - นั่งรถไฟสายทรานซ์ อัลไพน์ - เกรย์เมาท์ - แซนตี้ทาวน์ ฟรานส์โจเซฟ กลาเซียร์ - ฟ๊อกซ์ กลาเซียร์ - ทะเลสาบวานากา ทะเลสาบวานากา - พรัชซิ่ง เวิลด์ - ไร่ไวน์ คินรอส

**เกาะเหนือ :** อ็อคแลนด์ - หมู่บ้านฮ็อบบิต - โรโตรัว - ศูนย์วัฒนธรรมเมารี เทปูย่า โรโตรัว - พาราไดซ์ วัลเล่ย์ สปริงส์ - ถ้ำหนอนเรียงแสงไวโตโม่

17-28 ก.พ. / 20-31 มี.ค. 70

10-21 เม.ย. 70 (วันสงกรานต์)

1-12 พ.ค. (วันแรงงาน) / 19-30 มิ.ย. 70

10 คอนเฟิร์ม เดินทาง ท่าน | VISA รวม VISA | อาหารครบ ทุกมื้อ | น้ำหนักกระเป๋า 25 กิโลกรัม | รวมทิปหัวหน้าทัวร์ และคนขับรถ

**205,900 ต่อท่าน บาท**

# BW PERFECT NEW ZEALAND
## (South & North) 12 Days/10Nights

**ทัวร์นิวซีแลนด์ เกาะใต้ เกาะเหนือ 12 วัน 10 คืน**

**สายการบิน Qantas Airways**

| วัน | รายการ | อาหาร | | | โรงแรม |
|---|---|---|---|---|---|
| | | B | L | D | |
| 1 | กรุงเทพฯ – ซิดนีย์ | | | | |
| 2 | ซิดนีย์ – ไครสต์เชิร์ช – ชมเมือง | | | ☺ | Elms Hotel (4*) หรือเทียบเท่า (คืนที่1) |
| 3 | ไครสต์เชิร์ช – รถไฟสายทรานซ์อัลไพน์ –เกรย์เมาท์ – แซนดี้ทาวน์ – โฮกิตะกะ | ☺ | ☺ | ☺ | Hokitika Beachfront Hotel(4*) หรือเทียบเท่า (คืนที่2) |
| 4 | โฮกิตะกะ – ฟรานส์โจเซฟ กลาเซียร์ – ฟ๊อกซ์ กลาเซียร์ – ทะเลสาบวานากา<br>*OPTIONAL TOUR* – HELICOPTER | ☺ | ☺ | ☺ | Oakridge Resort Lake Wanaka (4*) หรือเทียบเท่า (คืนที่3) |
| 5 | ทะเลสาบวานากา – ต้นวานากา – PUZZLING WORLD – ชิมไวน์ KINROSS WINERY – แอร์โร่ทาวน์ – ควีนส์ทาวน์<br>*OPTIONAL TOUR* – *JETBOATING, BUNGY JUMPING* | ☺ | ☺ | ☺ | Mercure Queenstown Hotel(4*) หรือเทียบเท่า (คืนที่4) |
| 6 | ควีนส์ทาวน์ – นั่งเรือ TSS EARNSLAW & WALTER PEARK FARM – ช้อปปิ้ง – นั่งกระเช้ากอนโดล่าสู่ยอดเขาบ๊อบส์ พีค – เล่นลูจ | ☺ | ☺ | ☺ | Mercure Queenstown Hotel(4*) หรือเทียบเท่า (คืนที่5) |
| 7 | ควีนส์ทาวน์ – มิลฟอร์ด ซาวน์ – ควีนส์ทาวน์ | ☺ | ☺ | ☺ | Mercure Queenstown Hotel(4*) หรือเทียบเท่า (คืนที่6) |
| 8 | ควีนส์ทาวน์ – ครอมเวลล์ –ร้านผลไม้ท้องถิ่น – ทะเลสาบเทคาโป – ไครสต์เชิร์ช | ☺ | ☺ | ☺ | Elms Hotel (4*) หรือเทียบเท่า (คืนที่7) |
| 9 | ไครสต์เชิร์ช – (บินภายใน) – อ็อคแลนด์ – ชมเมือง – หอคอยสกายทาวน์เวอร์ | ☺ | ☺ | ☺ | Auckland Grand Chancellor (4*) หรือเทียบเท่า (คืนที่8) |
| 10 | อ็อคแลนด์ – หมู่บ้านฮ๊อบบิต – โรโตรัว ศูนย์วัฒนธรรมเมารีเทปูย่า | ☺ | ☺ | ☺ | Rotorua Distinctioin Hotel (4*) หรือเทียบเท่า (คืนที่9) |
| 11 | โรโตรัว–พาราไดซ์ วัลเล่ย์ สปริงส์–ถ้ำหนอนเรืองแสงไวโตโม่ –อ็อคแลนด์ | ☺ | ☺ | ☺ | Auckland Grand Chancellor(4*) หรือเทียบเท่า (คืนที่10) |
| 12 | อ็อคแลนด์ – ซิดนีย์ – กรุงเทพฯ | | | | |

| กำหนดการเดินทาง | ราคา |
|---|---|
| 17 – 28 กุมภาพันธ์ 2570 | **205,900 บาท/ท่าน** |
| 20 – 31 มีนาคม 2570 | (รวมค่าวีซ่า+ค่าทิปหัวหน้าทัวร์+คนขับรถ) |
| 10 – 21 เมษายน 2570 (สงกรานต์) | |
| 1 – 12 พฤษภาคม 2570 (วันแรงงาน) | |
| 19 – 30 มิถุนายน 2570 | |

| วันแรก | กรุงเทพฯ – ซิดนีย์ |
|---|---|
| 15.00 น. | คณะเดินทางพร้อมกันที่ **ท่าอากาศยานสุวรรณภูมิ ชั้น 4** ประตูทางเข้า **หมายเลข 6 เคาน์เตอร์สายการแควนตัสแอร์ไลน์ (QF)** เจ้าหน้าที่คอยต้อนรับและบริการเอกสารการเดินทาง |
| 18.10 น. | ออกเดินทางสู่ **สนามบินเมืองซิดนีย์ ประเทศออสเตรเลีย** เที่ยวบินที่ **QF296** |

| วันที่สอง | ซิดนีย์ – ไครสต์เชิร์ช – ชมเมือง |
|---|---|
| 07.25 น. | เดินทางถึง **สนามบินเมืองซิดนีย์ ประเทศออสเตรเลีย** เพื่อแวะเปลี่ยนเครื่อง |
| 10.20 น. | ออกเดินทางสู่ **สนามบินเมืองไครสต์เชิร์ช เกาะใต้ ประเทศนิวซีแลนด์** เที่ยวบินที่ QF137 |
| 15.25 น. | เดินทางถึง **สนามบินเมืองไครสต์เชิร์ช เกาะใต้ ประเทศนิวซีแลนด์** |

นำท่าน **ชมเมืองไครสต์เชิร์ช (Christchurch)** เมืองใหญ่อันดับ1 ของเกาะใต้ ประเทศนิวซีแลนด์ เป็นอีก 1ใน10เมืองที่ได้รับการโหวตจากนิตยสาร Lonely Planet ว่าเป็นเมืองที่น่าอยู่แห่งหนึ่งของโลกให้ นำท่านชม **Bridge of Remembrance หรือ สะพานแห่งความทรงจำ** ที่ทางนิวซีแลนด์ได้สร้างขึ้นเพื่อรำลึกถึงชาวนิวซีแลนด์ที่เสียชีวิตในสงครามโลกครั้งที่ 1 รวมถึงชาวนิวซีแลนด์ที่ได้เข้าร่วมสงครามโลกครั้งที่ 2 ซึ่งเป็นเหตุการณ์สำคัญของโลกเรานั่นเอง จากนั้นนำท่านชม **แม่น้ำเอวอน (Avon River)** ที่ถือเป็นแม่น้ำสายหลักของเมืองไครัสต์เชิร์ช (Christchurch) ด้วยความที่แม่น้ำไหลผ่านย่านกลางเมือง มีพื้นที่สาธารณะให้คนในเมืองได้มาพักผ่อน และทำกิจกรรม

ต่างๆ ผ่านชม **Christchurch Botanic Gardens หรือ สวนพฤกษศาสตร์ไครสต์เชิร์ช** ซึ่งอยู่ใจกลางเมืองเป็นที่พักผ่อนหย่อนใจของคนที่นี่

**ค่ำ** **รับประทานอาหารค่ำ อาหารจีน ณ ภัตตาคาร**

**นำท่านเข้าสู่ที่พัก ELMS HOTEL / RYDGES LATIMER หรือเทียบเท่า 4* (คืนที่1)**

| **วันที่สาม** | **ไครสต์เชิร์ช – รถไฟสายทรานซ์อัลไพน์ – เกรย์เมาท์ – แซนตี้ ทาวน์ – โฮกิติกะ** |
|---|---|

**เช้า** **รับประทานอาหารเช้า ณ ห้องอาหารในโรงแรม**

นำท่านเดินทางสู่ **สถานีรถไฟ** เพื่อเช็คอินที่สถานีไครสต์เชิร์ช ให้ท่านได้เพลิดเพลินไปกับ **รถไฟสายทรานซ์อัลไพน์** โดยระหว่างทางท่านจะพบบรรยากาศแสนโรแมนติดที่สวยงามสองข้างทาง ผ่านอาคารบ้านเรือนสู่ทัศนียภาพที่เป็นชนบทผ่านฟาร์มแกะ ฟาร์มวัว และเข้าสู่เทือกเขาแอลป์ทีมีภูเขาสูงปกคลุมไปด้วยหิมะในฤดูหนาว ผ่านวิวแม่น้ำลำธารที่สวยงามก่อนเข้าสู่สถานีอาเธอร์พาส จากนั้นนำท่านเดินทางต่อไปยัง **เมืองเกร์เมาท์**

**กลางวัน** **รับประทานอาหารกลางวัน อาหารตะวันตก ณ ภัตตาคาร**

นำท่านชม **SHANTY TOWN HERITAGE PARK** ซึ่งเป็นสถานที่จะนำท่านย้อนกลับไปยังร้อยกว่าปีก่อนที่ยังเป็นยุคตื่นทองของประเทศนิวซีแลนด์ที่เคยเชื่อว่าดินแดนแห่งนี้จะมีทองมากมาย ทำให้ผู้คนจากทั่วโลกมาเสี่ยงโชคหาทองกันที่แห่งนี้ หมู่บ้านจำลองแซนตี้ทาวน์นี้จะให้ท่านได้ชมบ้านเก่าๆพร้อมอุปกรณ์เครื่องใช้ของนักขุดทอง ชมร้านขายของที่ขายสินค้าจำเป็นของชาวบ้าน ชมโบสถ์ในสมัยก่อน ร้านถ่ายรูป ธนาคาร ร้านขายเนื้อ ร้านตัดผม สถานีดับเพลิง นอกจากนี้ท่านยังสามารถนั่งรถไฟหัวจักรไอน้ำโบราณ ที่สมัยก่อนใช้ขนถ่านหิน ไม้ท่อนซุงจากป่าลึกออกมา และให้ท่านได้ชมการจำลองการขุดทองและร่อนทองอีกด้วย จากนั้นเดินทางสู่**เมืองโฮกิติกะ**

**ค่ำ** **รับประทานอาหารค่ำ อาหารตะวันตก ณ ห้องอาหารในโรงแรม**

**นำท่านเข้าสู่ที่พัก HOKITIKA BEACHFRONT RESORT หรือเทียบเท่า 4* (คืนที่ 2)**

| วันที่สี่ | โฮกิติกะ –ฟรานซ์ โจเซฟ – ฟ๊อก กราเซียร์ – ทะเลสาบวานากา |
|---|---|

**เช้า** **รับประทานอาหารเช้า ณ ห้องอาหารในโรงแรม**

ท่านเดินทางสู่ **เมืองฟรานซ์โจเซฟ (Franz Josef )** ซึ่งเมืองนี้เป็นที่ตั้งธารน้ำแข็งที่สวยงามและมีชื่อเสียงในวนอุทยานแห่งชาติเวสท์แลนด์ เต็มไปด้วยความมหัศจรรย์ทางธรรมชาติ บริเวณใกล้ๆ เป็นเขตป่าดิบชื้น

(หมายเหตุ ***ไม่รวมค่านั่งเฮลิคอปเตอร์ ชมธารน้ำแข็งบนยอดเขา หากท่านใดสนใจกรุณาติดต่อสามารถสอบถามกับหัวหน้าทัวร์ เริ่มต้นที่ 20 นาที ราคาโดยประมาณ NZ$350-795 การทำกิจกรรมขึ้นอยู่กับสภาพอากาศและเวลา ***)

จากนั้นเดินทางต่อโดยผ่าน **เมืองฟ๊อกกราเซียร์** เมืองเล็กๆในหุบเขาที่สวยงามกลางธรรมชาติที่สมบูรณ์เป็นเส้นทางสำคัญในฝั่งเส้นทางตะวันตก

**กลางวัน** **รับประทานอาหารกลางวัน ณ ภัตตาคาร**

นำท่านเดินทางสู่ **ทะเลสาบวานากา** โดยชมทัศนียภาพที่สวยงามระหว่างทางที่เป็นภูเขาสูง ผ่านไร่องุ่นที่นำมาผลิตไวน์ที่มีชื่อเสียงก่อนเข้าสู่เมืองวานากา แวะชมเมืองวานาก้าริมทะเลสาบที่สวยงาม โดยมีภูเขาสูงอยู่อีกฟากหนึ่งของทะเลสาบที่ทำให้เป็นเมืองที่มีทัศนียภาพที่สวยงามและน่าอยู่อีกเมืองของนิวซีแลนด์

**ค่ำ** **รับประทานอาหารค่ำ อาหารตะวันตก ณ ภัตตาคาร**

**นำท่านเข้าสู่ที่พัก OAKRIDGE RESORT WANAKA HOTEL หรือเทียบเท่า 4* (คืนที่ 3)**

| วันที่ห้า | ทะเลสาบวานากา– ต้นวานากา – PUZZLING WORLD – แอร์โรทาวน์ – ชิมไวน์ KINROSS WINERY – ควีนส์ทาวน์ |
|---|---|

**เช้า** **รับประทานอาหารเช้า ณ ห้องอาหารในโรงแรม**

นำท่านชม **ต้นวานากา (Wanaka Tree)** เป็นต้นไม้ที่ตั้งอยู่โดดเดี่ยวริมทะเลสาบวานากา เป็นจุดถ่ายรูปที่มีชื่อเสียงและได้รับความนิยมอย่างมากในหมู่นักท่องเที่ยว โดยแต่ละฤดูกาลต้นไม้จะมีความสวยงามที่แตกต่างกันออกไป

***ต้นวานากา้ (Wanaka Tree) หรือ ต้นวิลโลว์ เป็นต้นไม้เดี่ยวที่ตั้งอยู่ในทะเลสาบวานากา ประเทศนิวซีแลนด์ เป็นจุดถ่ายรูปยอดนิยม (Check In) และมีความสวยงามสีใบไม้แตกต่างกันไปตามฤดูกาล***

ต่อมานำท่านเข้าชม **PUZZING WORLD** ให้ท่านได้ท่องแดนพิศวงและโลก 3 มิติให้ท่านท่านได้งงงวยกับภาพจำลองหรือภาพลวงตาที่แปลกและแตกต่างจากความเป็นจริง เป็นสถานที่ที่ออกแบบมาให้ท่านได้ทดลองสมองและถ้าทาย นำท่านเดินทางสู่ **ไร่ไวน์ชื่อดัง KINROSS WINERY** ให้ท่านได้ลองชิมไวน์นิวซีแลนด์ ซึ่งไวน์ของที่นี่จัดว่าเป็นไวน์ชั้นดีระดับพรีเมี่ยม ซึ่งใส่ใจตั้งแต่การปลูกองุ่นพันธ์ดี และกักเก็บด้วยภูมิอากาศที่คงที่พร้อมกับกิจกรรม winetastingให้ท่านได้ชิมเปรียบเทียบรสชาติของไวน์แต่ชนิด เพื่อเป็นการเปรียบเทียบความแตกต่างของรสชาติก่อนที่จะตัดสินใจซื้อเป็นของฝาก

**กลางวัน** **รับประทานอาหารกลางวัน อาหารตะวันตก ในไร่ไวน์**

นำท่านเดินทางสู่ **เมืองแอร์โร่ทาวน์ (Arrowtown)** เมืองเล็ก ๆ ที่น่ารักเพราะมีสีสันที่สดใสมีเสน่ห์และการรักษาสภาพของร้านค้าต่าง ๆ รวมทั้งบรรยากาศให้เหมือนยุคขุดทองให้มากที่สุด นักท่องเที่ยวจะได้มาย้อนประวัติศาสตร์กับเมืองเล็ก ๆ นี้ ที่นี้เคยร่ำรวยมาก่อนเพราะมีการค้นพบสายแร่ทองคำที่แม่น้ำ Arrow นอกจากนี้ท่านจะได้เพลิดเพลิน กับการเดินย้อนอดีตบนถนนสายหลักของเมืองคือ Buckingham Street ที่มีร้านขายทองหน้าตาย้อนยุค The Gold Shop ร้านขายขนมแสนหวาน The Remarkable Sweet Shop ที่ทุกคนต้องเข้าไปเยี่ยมเยือนให้ท่านอิสระเพื่อที่จะทำกิจกรรมที่สนุกและมีชื่อเสียงของนิวซีแลนด์มากมายเรียกได้ว่าหาก

****ท่านสามารถซื้อทัวร์นอกรายการสำหรับการนั่งเรือเร็วเจ็ตโบ๊ท หรือ กระโดดบันจี้ ****

- **เจ็ทโบ๊ท (JETBOAT, Optional tour)** เรือเร็วนี้ออกแบบมาให้วิ่งด้วยความเร็วและหมุนได้ 360 องศา พร้อมคนขับที่มีความชำนาญเป็นพิเศษ ให้ทุกท่านที่นั่งเรือมีความตื่นเต้นและสนุกสุด ๆ แบบไม่รู้ลืมและเป็นความประทับใจในการมาเยือนประเทศนี้

  ***ค่าบริการ JETBOAT : ราคา NZ$139-169 (ราคาอาจมีการเปลี่ยนแปลง) ใช้เวลาประมาณ 1 ชั่วโมง การนั่งเรือเร็วเจ๊ทโบ๊ท มีบริการหลายบริษัทฯ ทางบริษัทฯ จะจัดให้ท่านที่สนใจตามสถานที่และเวลาที่เหมาะสม**

- **กระโดดบันจี้ที่สะพานคาวารัว** เป็นการกระโดดบันจี้แห่งแรกของโลกที่เปิดทำการให้นักท่องเที่ยวทำกิจกรรมอันน่าตื่นเต้นนี้จนมีชื่อเสียงไปทั่วโลกและเป็นกิจกรรมที่จะพลาดไม่ได้เมื่อท่านมาเที่ยวนิวซีแลนด์ กระโดดจากสะพานด้วยความสูง 43 เมตร สู่พื้นน้ำอันใสและเชี่ยวกราดใต้สะพาน

  ***ค่าบริการ BUNGEE JUMP : ราคาเริ่มต้น NZ$320 (ราคาอาจมีการเปลี่ยนแปลง)**

(การนั่งเรือเร็วเจ๊ทโบ๊ทหรือกระโดดบันจี้เป็นทัวร์นอกรายการ กรุณาติดต่อสอบถามราคาจากหัวหน้าทัวร์ จะไม่สามารถการันตีว่าจะทำได้หรือไม่เพราะไม่ได้จองล่วงหน้าจึงขึ้นอยู่กับสภาพอากาศ ฤดูกาลหรือจำนวนจำนวนการจองในแต่ละวันรวมถึงเวลาที่เหมาะสมหรือความต้องการของคณะส่วนใหญ่ สำหรับผู้ที่นั่งรถไปคันเดียวกันแต่ไม่ได้ซื้อทัวร์นี้สามารถ เดินเล่น ถ่ายรูป ซื้อของที่ระลึกหรือเครื่องดื่มตามอัธยาศัย)

หลังจากนั้นนำท่านเดินทางสู่ **เมืองควีนส์ทาวน์ (Queenstown)** เมืองตากอากาศชื่อดัง รายล้อมด้วยทิวทัศน์เทือกเขาอันงดงาม เป็นที่รู้จักในฐานะ "เมืองหลวงแห่งการผจญภัยของโลก"

**ค่ำ** **รับประทานอาหารค่ำ ณ ภัตตาคาร**

**นำท่านเข้าสู่ที่พัก MERCURE QUEENSTOWN HOTELหรือเทียบเท่า 4*(คืนที่ 4)**

| | |
|---|---|
| **วันที่หก** | **ควีนส์ทาวน์ – ล่องเรือกลไฟโบราณ – Walter Peak farm –โชว์ตัดขนแกะ – ช้อปปิ้ง – นั่งกระเช้าขึ้นยอดเขา+ลูจ 3 รอบ พร้อมทานอาหารแบบบุฟเฟ่ต์นานาชาติ** |

**เช้า** **รับประทานอาหารเช้าในโรงแรม**

นำท่านเดินทางขึ้น **เรือกลไฟโบราณ TSS EARNSLAW** หรืออีกชื่อหนึ่งคือ Lady Of The LAKE เป็นเรือกลไฟโบราณที่ถูกสร้างขึ้นตั้งแต่ปี 1912 เรือแห่งนี้เป็นเรือในดวงใจของชาวเมืองควีนส์ทาวน์และยังคงใช้งานอยู่จนถึงปีปัจจุบัน สมัยก่อนเรือลำดังกล่าวถูกสร้างขึ้นเพื่อขนส่งถ่านหิน แต่มาในสมัยปัจจุบันได้ปลดละวาง และ นำมาใช้เพื่อเป็นเสมือนไกด์ผู้ทรงเกียรติพานักท่องเที่ยวล่องชมธรรมชาติในทะเลสาบวาคาทีปูตลอดระยะเวลาประมาณ40นาทีในการล่องเรือท่านจะสัมผัสบรรยายอันสวยงามและธรรมชาติที่สวยงามจนแทบหยุดหายใจ

*พีคฟาร์มเพราะเนื่องจากเรือจะปิดซ่อมประจำปี ดังนั้นให้ท่านได้ช้อปปิ้งและอิสระอาหารกลางวันที่ตัวเมือง*

*ควีนส์ทาวน์ และจะคืนเงินให้ท่าน 2,500 บาทต่อท่าน ***

**กลางวัน** **รับประทานอาหารกลางวัน บาร์บีคิว ณ ภัตตาคารที่วอร์เตอร์พีคฟาร์ม**

จากนั้นให้ท่านได้สัมผัสกับชีวิตและความเป็นอยู่ของของชาวชนบทในฟาร์มเลี้ยงแกะของนิวซีแลนด์ โดยการชมการแสดงสุนัขต้อนแกะที่ช่วยผ่อนแรงเจ้าของฟาร์ม **ชมโชว์ตัดขนแกะ** ณ water Peak Farm แห่งนี้

เมื่อได้เวลาอันสมควรนำท่านเดินทางกลับ **เมืองควีนทาวน์** เมืองเล็กๆแต่เปี่ยมด้วยบรรยากาศโรแมนติก มี

กิจกรรมอีกมากมายไม่ว่าจะเป็นการเดินช็อปปิ้งในเมืองควีนทาวน์เป็นศูนย์กลางการช้อปปิ้งแบบกลางแจ้งของควีนส์ทาวน์ รู้จักกันในชื่อ “The Mall” มีร้านรวงหลากหลายตั้งแต่ร้านจำหน่ายผลิตภัณฑ์จากแกะ เสื้อผ้าแฟชั่น งานศิลปะ ของฝากที่ระลึก ไปจนถึงร้านอาหารและค่าเฟ่มากมาย หรือท่านใดที่สนใจเดินเล่นที่ริมทะเลสาบวาคาติปู ที่นี้ถือเป็นจุดพักผ่อนหย่อนใจของชาวเมืองควีนส์ทาวน์

หลังจากนั้นนำท่าน **ขึ้นกระเช้ากอนโดล่าสู่ยอดเขาบ็อบส์พีค** ท่านจะได้สัมผัสความสวยงามของเมืองควีนส์ทาวน์ในมุมสูงท่านจะมองเห็นอาคารบ้านเรือนที่ปลูกสร้างตามไหล่เขาพร้อมกับทะเลสาบวาคาทีปูที่สวยงาย **ให้ท่านได้เล่นลูจ (Luge) คนละ 3 รอบ** ซึ่งเป็นรถเลื่อนที่อาศัยความลาดชันของไหลเขาลงสู่ด้านล่างพร้อมให้ท่านได้ตื่นเต้นบนความสูงของยอดเขาพร้อมทัศนียภาพที่งดงาม เป็นที่นิยมของนักท่องเที่ยวทั้งเด็กและผู้ใหญ่

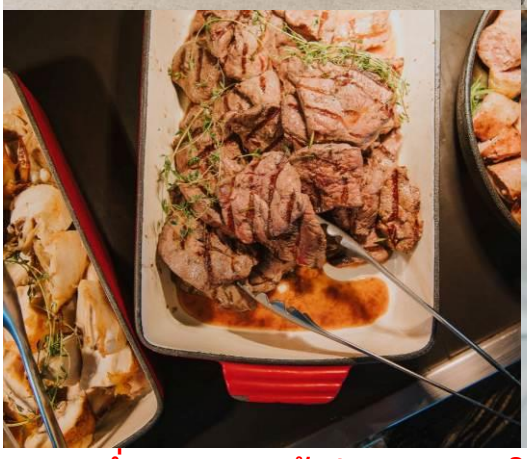
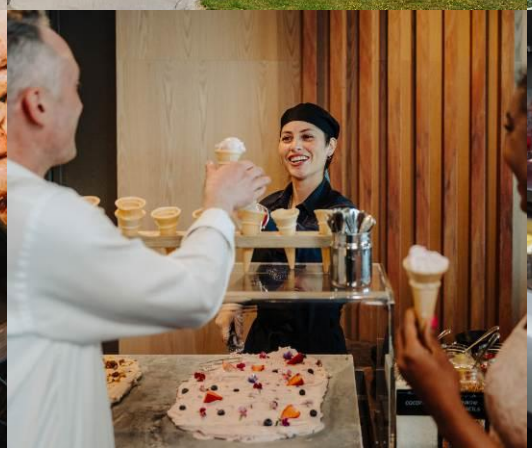

**ค่ำ** **รับประทานอาหารพิเศษ บุฟเฟต์นานาชาติ ชมวิวอันสวยงามของเมืองควีนส์ทาวน์ยอดเขาบ็อบส์พีค**

**นำท่านเข้าสู่ที่พัก MERCURE QUEENSTOWN HOTEL หรือเทียบเท่า 4* (คืนที่ 5)**

| วันที่เจ็ด | ควีนส์ทาวน์ – มิลฟอร์ด ซาวน์ – ควีนส์ทาวน์ |
|---|---|

**เช้า** **รับประทานอาหารเช้าในโรงแรม**

นำท่านออกเดินทางสู่ **มิลฟอร์ดซาวน์** โดยผ่านทะเลสาบเตอานาว ซึ่งเป็นทะเลสาบที่ใหญ่เป็นอันดับ 2 ของประเทศ เข้าสู่เขตอุทยานแห่งชาติมิลฟอร์ดซาวด์ ผ่านเขตป่าพรุ ป่าเบญจพรรณ ทุ่งกว้าง เข้าสู่**วนอุทยานแห่งชาติมิลฟอร์ดซาวด์ (MILFORD SOUND)** ในดินแดนส่วนที่เป็นฟยอร์ดแลนด์ (FIORD LAND) ซึ่งถูกประกาศให้เป็นมรดกโลกทางธรรมชาติ ของขั้วโลกใต้ซึ่งมีในลักษณะนี้เพียง 2 แห่งในโลก กล่าวคือภูมิประเทศแบบทะเลที่เคยเป็นธารน้ำแข็งในยุคโบราณ กัดเซาะหินทำให้น้ำท่วมแทนที่กลายเป็นอ่าวลึกระหว่างทางท่านจะได้ชมความงามที่สร้างโดยธรรมชาติทะเลสาบ MIRROR LAKE ทะเลสาบที่ใสราวกระจก เป็นทะเลสาบที่ท่านจะสามารถมองสะท้อนภาพภูเขา ซึ่งเป็นวิวอยู่เบื้องล่าง และให้ท่านดื่มน้ำแร่บริสุทธิ์จากธรรมชาติที่ MONKEY CREEK และแวะชมน้ำตกที่มีความยิ่งใหญ่ที่ CHASM

**กลางวัน** **รับประทานอาหารบนเรือ พร้อมล่องเรือชมวิว** ชมความงามของธรรมชาติโดยรอบ ตื่นตาตื่นใจกับภาพของสายน้ำตกอันสูงตระหง่านของ น้ำตกโบเวน ซึ่งมีความสูง160เมตรจากหน้าผา ชมแมวน้ำนอนอาบแดดบนโขดหินอย่างสบายใจ จากนั้นล่องเรือกลับสู่ท่าเรือ เพื่อกลับสู่ควีนส์ทาวน์

**ค่ำ** **รับประทานอาหารค่ำ อาหารจีน ณ ภัตตาคาร**

**นำท่านเข้าสู่ที่พัก MERCURE QUEENSTOWN HOTEL หรือเทียบเท่า 4* (คืนที่ 6)**

| วันที่แปด | ควีนส์ทาวน์ – ครอมเวลล์ – ร้านผลไม้ท้องถิ่น – ทะเลสาบเทคาโป – ไครัสท์เชิร์ช |
|---|---|

**เช้า** **รับประทานอาหารเช้าในโรงแรม**

นำท่านอำลา **เมืองควีนส์ทาวน์** ผ่านชมภูเขาสูงที่สวยงามไปยังเมืองครอมเวลล์ ให้ท่านได้แวะ **ร้านผลไม้ท้องถิ่น** ซึ่งเป็นร้านผลไม้ตามฤดูกาลของประเทศนิวซีแลนด์ขายตลอดทั้งปี เดินทางผ่านเมืองโอมารามาที่เป็นเมืองเล็กที่ราบสูงแม๊คแคนซี่ที่เป็นฟาร์มเลี้ยงแกะมากมาย ต่อมานำท่านแวะ **ร้านแซลม่อนชื่อดัง High Country Salmon** โดยตั้งอยู่ทางใต้ของ Twizel ซึ่งภายในมีร้านคาเฟ่ ร้านขายผลิตภัณฑ์จากแซลม่อน หลากหลายชนิด ทั้งแซลม่อนแปรรูป แบบซาชิมิสด รมควัน หรือ ขนมอาหารต่างๆ ให้ท่านเลือกซื้อของฝากจากแซลม่อนคุณภาพดีของนิวซีแลนด์

หลังจากนั้นนำท่านเดินทางผ่าน **ทะเลสาบพูคากิ (Lake Pukaki)** และนำท่านแวะถ่ายรูป **จุดชมวิวของทะเลสาบ** ในวันที่อากาศดีแจ่มใสสามารถมองเห็นยอดเขาเม้าท์คุ้ก (Mt. Cook) ที่มีความสูงถึง 3,724 เมตร เป็นยอดเขาที่มีความสูงอันดับที่ 37 ของโลก โดยตั้งชื่อตามกัปตันเจมส์ คุ๊ก นักเดินเรือชาวอังกฤษผู้คนพ้ทวีปออสเตรเลียและนิวซีแลนด์ โดยพลเรือเอก จอห์น สโตก ในปี1846 ชื่ออาโอรากิเป็นชื่อชาวเมารีตั้งชื่อขึ้น ตามเด็กหนุ่มชาวเมารี เป็นยอดเขาที่มีหิมะและธารน้ำแข็งปกคลุมตลอดปี

ต่อมานำท่านสู่ **ทะเลสาบเทคาโป** ทะเลสาบเทคาโปได้รับการยกย่องให้เป็นทะเลสาบที่สวยที่สุดในนิวซีแลนด์ และนำท่านชม **อนุสาวรีย์สุนัขต้อนแกะ (Sheepdog memorial)** โดยการลงขันของกลุ่มผู้ประกอบกิจการท้องถิ่นและเกษตรกรในพื้นที่ มีภรรยาชาวไร่ผู้หนึ่งออกแบบปั้นแล้วส่งไปหล่อขึ้นรูปด้วยทองเหลืองที่อังกฤษ บริเวณเดียวกันนั้น ท่านจะได้ชม **โบสถ์ของคนเลี้ยงแกะแสนดี (Church of the good Shepherd)** เป็นโบสถ์หลังเล็กที่สุดในนิวซีแลนด์ ตลอดทั้งวันจะมีนักท่องเที่ยวขับรถแวะ

เวียนเข้ามาถ่ายรูปเป็นที่ระลึกไม่ได้ขาด ตัวโบสถ์สร้างด้วยก้อนอิฐที่นำมาก่อรวมกันจนกลายเป็นตัวอาคารโบสถ์หลังย่อม และยังคงเปิดใช้เพื่อทำพิธีทางศาสนาเหมือนเช่นที่ผ่านมาหลายปี

**กลางวัน** **รับประทานอาหารกลางวัน อาหารญี่ปุ่น หรือ อาหารบุฟเฟต์**

นำท่านเดินทางผ่าน **เมืองแอชเบอร์ตั้น (Ashburton)** เป็นเมืองที่เต็มไปด้วยการทำฟาร์มที่มีคุณภาพ อาทิเช่น ฟาร์มเลี้ยงแกะ ฟาร์มเลี้ยงวัว ฟาร์มกวาง และให้ได้แวะ**ร้าน Farmers Corner** ให้ท่านได้ช้อปปิ้งสินค้าพื้นเมืองหรือผลิตภัณฑ์ ครีมบำรุงผิว เซรั่ม ครีมลาโนลิน หรือตุ๊กตาแกะ พรมขนแกะ ผลิตภัณฑ์อาหารเสริมต่างๆ อีกมากมาย ที่นี้ยังมี ฟาร์ม Alpaca ขนาดเล็กอยู่ด้านหลังร้าน หลังจากนั้นเดินทางสู่ **เมืองไครัสท์เชิร์ช**

**ค่ำ** **รับประทานอาหารค่ำ อาหารจีน ณ ภัตตาคาร**

**นำท่านเข้าสู่ที่พัก ELMS HOTEL / RYDGES LATIMER หรือเทียบเท่า 4* (คืนที่ 7)**

| วันที่เก้า | ไครสต์เชิร์ช –(บินภายใน) – อ๊อคแลนด์ – ชมเมืองอ๊อคแลนด์ – หอคอยสกายทาวน์เวอร์ |
|---|---|

**เช้า** **รับประทานอาหารเช้า ณ ร้านอาหารในโรงแรม**

นำท่านเดินทางสู่ **สนามบินเมืองไครัสท์เชิร์ช เพื่อทำการเช็คอินไฟลท์ภายในประเทศ**

**.....น.** ออกเดินทางสู่ **เมืองอ๊อคแลนด์ โดยสายการบิน..... เที่ยวบินที่.....**

**.....น** เดินทางถึง **สนามบินเมืองอ๊อคแลนด์** ต่อมานำท่านเข้าสู่ **ตัวเมืองอ๊อคแลนด์**

**กลางวัน** **รับประทานอาหารกลางวัน อาหารจีน ณ ภัตตาคาร**

นำท่าน **ชมเมืองเมืองอ็อคแลนด์** เป็นเมืองใหญ่ในเกาะเหนือของนิวซีแลนด์ มีประชากรในเขตเมืองประมาณ 1,531,400 คน เมืองนี้เป็นเมืองที่มีประชากรมากที่สุดในนิวซีแลนด์ เป็นเมืองที่สำคัญทางด้านการค้า การศึกษา การเงิน มีลักษณะเป็นเมืองท่าเรือริมอ่าว

ต่อมานำท่านขึ้นชม **สกายทาวเวอร์ (SKY TOWER)** ที่สูงถึง 328 เมตร ทำให้สามารถเห็นทัศนียภาพของเมืองได้อย่างชัดเจนแบบ 360 องศาเลยทีเดียวโดดเด่นเป็นสัญลักษณ์สง่างามของโอ๊คแลนด์ สกาย ทาวเวอร์ จัดเป็นสิ่งปลูกสร้างที่สูงที่สุดในซีกโลกใต้ โดยด้านบนหอคอยจะสามารถชมทัศนียภาพรอบเมืองโอ๊คแลนด์ได้กว้างไกลกว่า 80 กิโลเมตร หอคอยยอดแหลมแห่งนี้ถือเป็นส่วนหนึ่งของ สกายซิตี้คอมเพล็กซ์

**ค่ำ** **รับประทานอาหารค่ำ ณ ภัตตาคาร**

**นำท่านเข้าสู่ที่พัก AUCKLAND GRAND CHANCELLOR HOTELหรือเทียบเท่า 4*(คืนที่ 8)**

| **วันที่สิบ** | **อ็อคแลนด์ – หมู่บ้านฮอบบิต – โรโตรัว – ศูนย์วัฒนธรรมเมารีเทปูย่า** |
|---|---|

**เช้า** **รับประทานอาหารเช้าในโรงแรม**

นำท่านเดินทางสู่ **เมืองมาตามาตา (Matamata)**เพื่อนำท่านเยี่ยมชม **หมู่บ้านฮอบบิท(Hobbiton movie set)**สัมผัสประสบการณ์เบื้องหลังของสถานที่ถ่ายทำภาพยนตร์ไตรภาคฟอร์มยักษ์ เรื่อง ลอร์ด ออฟ เดอะ ริงส์ และ เดอะ ฮอบบิท ขอผู้กำกับ เซอร์ปีเตอร์ แจ๊คสัน ให้ท่านได้ชื่นชมพื้นที่อันสวยงาม ชมบรรยากาศหมู่บ้านฮอบบิทในภาพยนตร์ดังเรื่อง The Hobbit แต่ละหลังถูกออกแบบให้แตกต่างกันไป บางหลังก็ปกคลุมไปด้วยหญ้าและบางหลังก็ปลูกดอกไม้สวยงามหน้าบ้าน

**กลางวัน** **รับประทานอาหารกลางวัน ณ ภัตตาคาร**

จากนั้นเดินทางสู่ **เมืองโรโตรัว (Rotorua)**เมืองที่เต็มไปด้วยพลังความร้อนใต้พิภพที่ชาวเมารีอาศัยอยู่เป็นจำนวนมากเพราะเป็นเมืองที่มีความร้อนจากใต้ดินที่สามารถปรุงอาหารได้โดยการนำเนื้อสัตว์ไปฝังในดินที่มีความร้อนสูงจนกว่าจะสุก **อาหารนี้ชาวเมารีเรียกว่าแฮงงิ (HANGI)** นอกจากนี้เมืองโรโตรัวยังเป็นเมืองท่องเที่ยวที่สำคัญของเกาะเหนือที่ เมื่อถึงแล้วนำท่านสัมผัสบรรยากาศย้อนยุคในแบบชนพื้นเมืองเมารี ณ **ศูนย์วัฒนธรรมเมารีเทปูย่า** ท่านจะได้ชมวัฒนธรรมชาวเมารี บ่อน้ำพุร้อน งานแกะสลักไม้ และนกกีวีที่ใกล้จะสูญพันธุ์

**นำท่านเดินทางเข้าสู่ที่พัก DISTINCTION HOTEL ROTORUAหรือเทียบเท่า 4* (คืนที่ 9)**

**ค่ำ** **รับประทานอาหารค่ำ สไตล์ชาวเมารี แบบแฮงงิ**

| วันที่สิบเอ็ด | โรโตรัว –พาราไดซ์ วัลเล่ย์ สปริงส์ – ถ้ำหนอนเรืองแสง – อ็อคแลนด์ |
|---|---|

**เช้า** **รับประทานอาหารเช้าในโรงแรม**

นำท่านเข้าชม **Paradise Valley Springs** สวนสัตว์ที่อนุรักษ์ธรรมชาติและเป็นมิตรกับสิ่งแวดล้อมที่ท่านจะได้ชมทั้งสัตว์น้ำที่มีชื่อเสียงอยางปลาไหลหูยาวของนิวซีแลนด์ที่มีความยาวที่สุดในโลก นอกจากนี้ท่านจะได้ชมปลาเทร้าท์ที่อยู่ในบ่อธรรมชาติหลากหลายสายพันธุ์ และชมสัตว์เลี้ยงลูกด้วยนมที่เราคุ้นเคยอาทิเช่นอัลพาก้า วอลลาบี้ที่หน้าคล้ายจิงโจ้ตัวเล็ก

**กลางวัน** **รับประทานอาหารกลาง บาร์บิคิว ณ ภัตตาคาร**

นำท่านเดินทางสู่ **ถ้ำหนอนเรืองแสงไวโตโม่ (Waitomo Glow Worm Caves)** ถ้ำที่มีหนอนเรืองแสงเปล่งประกายระยิบระยับ ดั่งดวงดาวบนท้องฟ้ายามค่ำนับเป็นปรากฏการณ์ทางธรรมชาติที่หาดูได้ยาก โดยจะนำท่านนั่งเรือเข้าไปในถ้ำอันเงียบสงบอันเป็นที่อยู่ของหนอนเรืองแสงและท่านจะได้ชมความงดงามของถ้ำหินงอกหินย้อยที่เกิดขึ้นตามธรรมชาติเป็นสถานที่ท่องเที่ยวยอดนิยมของนิวซีแลนด์อีกแห่งที่พลาดไม่ได้ หลังจากนั้นนำท่านออกเดินทางกลับสู่ **เมืองอ็อคแลนด์** ประเทศนิวซีแลนด์ เมื่อถึงแล้วนำท่านชม **เมืองอ็อคแลนด์** เมืองที่ใหญ่อันดับหนึ่ง และเป็นเมืองที่สำคัญทางด้านการค้า การศึกษา การเงิน

**ค่ำ** **รับประทานอาหาร อาหารจีน ณ ภัตตาคาร**

**นำท่านเข้าสู่ที่พักโรงแรม AUCKLAND GRAND CHANCELLOR HOTEL หรือเทียบเท่า 4*(คืนที่ 10)**

| วันที่สิบสอง | อ๊อคแลนด์ – ซิดนีย์ – กรุงเทพฯ |
|---|---|
| **04.30 น.** | นำท่านเดินทางสู่ **สนามบินเมืองอ๊อคแลนด์** เพื่อเช็กอินและโหลดสัมภาระ |
| **07.45 น.** | เดินทางสู่ **สนามบินเมืองซิดนีย์ ประเทศออสเตรเลีย** สายการบินแควนตัส เที่ยวบินที่ QF142 |
| **09.30 น.** | เดินทางถึง **สนามบินเมืองซิดนีย์ ประเทศออสเตรเลีย** เพื่อแวะเปลี่ยนเครื่อง |
| **10.50 น.** | ออกเดินทางสู่ **สนามบินสุวรรณภูมิ กรุงเทพฯ** เที่ยวบินที่ QF295 |
| **16.40 น.** | เดินทางกลับถึง กรุงเทพฯ..... โดยสวัสดิภาพ |

# BW PERFECT NEW ZEALAND
## (South & North) 12 Days/10Nights

**ทัวร์นิวซีแลนด์ เกาะใต้ เกาะเหนือ 12 วัน 10 คืน**

**สายการบิน Qantas Airways**

**วันเดินทาง 17 – 28 กุมภาพันธ์ 2570 / 20 – 31 มีนาคม 2570 /10 – 21 เมษายน 2570**
**1 – 12 พฤษภาคม 2570 / 19 – 30 มิถุนายน 2570**

| คณะผู้เดินทาง | ราคารวมตั๋ว (รวมวีซ่าแล้ว) | ราคาไม่รวมตั๋วเครื่องบินตลอดการเดินทาง(รวมวีซ่าแล้ว) |
|---|---|---|
| **ผู้ใหญ่ พัก 2 ท่านต่อห้อง** | **205,900.- บาท** | **169,900.- บาท** |
| เด็กพักกับ 1 ผู้ใหญ่ | **197,900.- บาท** | **163,900.- บาท** |
| เด็กพักกับ 2 ผู้ใหญ่มีเตียง | **190,900.- บาท** | **158,900.- บาท** |
| เด็กพักกับ 2 ผู้ใหญ่ไม่มีเตียง | **184,900.- บาท** | **154,900.- บาท** |
| ห้องพักเดี่ยวเพิ่มท่านละ | **35,900.- บาท** | **35,900.- บาท** |
| ผู้ใหญ่ 3 ท่านต่อ 1 ห้องท่านที่ 3 ลด *บางโรงแรมไม่สามารถจัดเตียงเสริม หรือ 3 เตียงใน 1ห้อง แต่จะจัดเป็น 2 เตียงใหญ่ให้แทน(2 X Queen side)* | **4,000.- บาท** | **4,000.- บาท** |

*** การเดินทางในแต่ละครั้งจะต้องมีผู้เดินทาง(ผู้ใหญ่) **จำนวน 10 ท่านขึ้นไป** หากผู้เดินทาง(ผู้ใหญ่)ต่ำกว่า 10 ท่าน บริษัทฯ ขอสงวนสิทธิ์ในการเลื่อนการเดินทาง หรือ เปลี่ยนแปลงราคา โดยแจ้งให้ท่านทราบล่วงหน้า

*** บริษัทฯ จะไม่รับผิดชอบใน**เรื่องตั๋วที่ลูกค้าซื้อเอง** เพื่อต่อเที่ยวบินหรือค่าเดินทางต่าง ๆ ที่จะมาเดินทางกับคณะเราหากเที่ยวบินล่าช้า หรือจำนวนผู้เดินทางไม่ครบตามจำนวน กรุ๊ปไม่สามารถออกเดินทาง

*** หากท่าน**ต้องการอาหารพิเศษ** กรุณาแจ้งให้เราทราบในตอนจองทัวร์หรือก่อนเดินทางอย่างน้อย 10 วัน เพื่อแจ้งให้สายการบินทราบ ในส่วนที่นั่งบนเครื่องบินไม่สามารถเลือกที่นั่งได้ ทางสายการบินจะจัดที่นั่งเป็นกลุ่มคณะมาให้

*** กรณีลูกค้ามี**วีซ่าอยู่แล้ว** หรือ มีบัตรอนุญาตให้เข้า-ออก ประเทศโดยไม่ต้องยื่นวีซ่า เช่น บัตรเอเบค ฯลฯ ทางบริษัทฯ จะไม่รับผิดชอบหรือคืนค่าใช้จ่ายใดๆ ทั้งสิ้น หากไม่ได้รับอนุญาตเข้าประเทศ เนื่องจากเป็นดุลพินิจของเจ้าหน้าตรวจคนเข้าเมือง

*** กรณีใช้ต้องการ**เดินทางโดยชั้นธุรกิจ** (Business Class) หรือ **ทารก** (Infant) กรุณาสอบถามราคาเพิ่มเติมจากเจ้าหน้าที่บริษัทฯ

*** **การจัดที่นั่ง**บนเครื่องบินของสายบินเนื่องจาก**เป็นตั๋วกรุ๊ป**จะไม่สามารถเลือกที่นั่งได้ ทางสายการบินจะจัดที่นั่งเป็นกลุ่มมาให้ หากท่านต้องการเลือกที่นั่งขณะนี้สายการบินมีการเรียกเก็บค่าธรรมเนียมการจัด (Assign seat)

ทุกที่นั่งราคาโดยประมาณ 2,000 – 4,000 บาทต่อเที่ยวบิน หากท่านไม่ต้องการเสียค่าใช้จ่ายตรงนี้ ต้องทำการขอที่นั่ง ณ เคาน์เตอร์เชคอินที่สนามบินเท่านั้น แต่หากท่านต้องการจัดที่นั่งและชำระค่าใช้จ่ายตรงนี้ สามารถแจ้งกับทางบริษัทฯ หลังทำการออกตั๋วเครื่องบินแบบหมู่คณะไปแล้วเท่านั้น

***สำหรับ**<u>ห้องที่พัก 3 ท่าน</u>** (Triple Room) โรงแรมในนิวซีแลนด์มีห้อง 3 เตียงจำนวนน้อยหรืออาจจะไม่มี ดังนั้นโรงแรมอาจจะจัดให้เป็น 2 เตียงใหญ่ที่สามารถพักได้ 3 ท่าน (2 Double beds) หรืออาจเป็นห้อง 1 เตียงใหญ่และ 1 เตียงเสริม (1 Double + 1 Extra bed) หรือ 2 เตียงเล็กและ 1 เตียงเสริม (2 siggles+1 rollway bed)

***หากท่านไม่ต้องการนอนเตียงเดียวกันเพื่อความสะดวกสบายแนะนำท่านจ่ายค่าห้องพักเดี่ยวเพิ่ม***

* โรงแรมที่นิวซีแลนด์ ตามรายการไม่มีคนยกกระเป๋า
* ราคาทัวร์ไม่รวมที่นั่ง Long leg หากท่านต้องการจะต้องแจ้งสายการบินเพื่อซื้อที่นั่งก่อนเดินทาง(มีจำนวนจำกัด)
* การใช้ผ้าเช็ดตัวในโรงแรม หากต้องการให้เปลี่ยนทุกวันให้ท่านวางผ้าเช็ดตัวไว้ที่พื้น ถ้าแขวนไว้ทางโรงแรมจะไม่เปลี่ยนให้เพราะถือว่าท่านยินดีที่จะใช้ผ้าเช็ดตัวผืนเดิมและยินดีเข้าร่วมรณรงค์กิจกรรมลดโลกร้อน

## ตัวอย่างรูปรถที่ใช้

*ลูกค้าจำนวน 10 – 14 ท่าน ใช้รถบัสขนาด 19 – 21 ที่นั่ง*

* ลูกค้าจำนวน 15 ท่านขึ้นไป ใช้รถบัสขนาด 30 – 35 ที่นั่ง*

## อัตรานี้รวม

- ค่าตั๋วเครื่องบินไป-กลับ ชั้นประหยัด ตามเส้นทาง
- กระเป๋าโหลดไม่เกิน 25 กิโลกรัม 1 ใบต่อท่านและถือขึ้นเครื่องบินไม่เกิน 7 กิโลกรัม 1 ใบ ต่อท่าน
- ค่าโรงแรมที่พัก (สองท่านต่อหนึ่งห้อง), ค่ารถรับส่งระหว่างนำเที่ยว, ค่าเข้าชมสถานที่ต่างๆ ตามรายการที่ระบุ
- ค่าอาหารและเครื่องดื่มตามรายการที่ได้ระบุ, ค่าภาษีสนามบินทุกแห่งที่มี
- **รวมค่าวีซ่านิวซีแลนด์ (มีวีซ่าแล้วคืน 5,000 บาท/ท่าน)**
- **รวมค่าทิปหัวหน้าทัวร์ และ คนขับแล้ว**
- ค่ามัคคุเทศก์ของบริษัทจากกรุงเทพฯที่คอยอำนวยความสะดวกแก่ท่านตลอดการเดินทางในต่างประเทศ
- **ค่าประกันการเดินทางรวมอุบัติเหตุและค่ารักษาพยาบาล**ในต่างประเทศคุ้มครองในวงเงินท่านละ 1,500,000 บาท **สำหรับผู้เดินทางไป <u>พร้อมกรุ๊ปตั้งแต่ประประเทศไทย ในระยะเวลาท่องเที่ยวกับทัวร์เท่านั้น</u> เงื่อนไขการคุ้มครอง**
    - หากลูกค้าเดินทางไปก่อนคณะ กรมธรรม์ประกันไม่คุ้มครอง ต้องทำประกัน(รายเดี่ยว) ลูกค้าสามารถจัดทำเองได้ หรือกรุณาติดต่อสอบถามกับทางบริษัทฯ
        - อายุ 1-15ปี และต่ำกว่า 75 ปี คุ้มครอง<u>รายละเอียดตามเงื่อนไขกรมธรรม์</u>
    - กรณีลูกค้าอายุต่ำกว่า 1 ปี หรือ 75 ปีขึ้นไป และ ไม่ได้เดินทางไป-กลับ พร้อมกรุ๊ป ต้องทำประกันเดี่ยวเพิ่ม <u>กรุณาสอบถามรายละเอียดกับเจ้าหน้าที่</u>
    - ลูกค้าที่จอยแลนด์ ที่อาศัยอยู่ในประเทศนั้นๆ อยู่แล้วไม่คุ้มครอง หรือกรณีไป-กลับ ไม่พร้อมกรุ๊ป <u>ไม่ตรงตามเงื่อนไขกรมธรรม์</u>

- ค่าน้ำมันจากสายการบิน และค่าภาษีสนามบิน ณ วันที่ 17 มี.ค. 2568 และบริษัทฯขอสงวนสิทธิ์ในการปรับเปลี่ยนราคาตามภาษีน้ำมันหากสายการบินมีการปรับเพิ่มขึ้นหลังจากนี้
- **น้ำดื่มบริการบนรถวันละ 1 ขวดทุกวัน**

## อัตรานี้ไม่รวม

- ค่าทำหนังสือเดินทาง, ค่าทำใบอนุญาตที่กลับเข้าประเทศของคนต่างชาติ หรือ คนต่างด้าว
- กรณีที่ต้องมีแปลเอกสารเป็นภาษาอังกฤษเพิ่มเติม ต้องขอเก็บค่าแปลเอกสารเพิ่มต่างหากจากค่าวีซ่า
- ค่าน้ำหนักของกระเป๋าเดินทางในกรณีที่เกินกว่าสายการบินกำหนด **(กระเป๋าโหลดไม่เกิน 25 กิโลกรัม 1 ใบต่อท่านและถือขึ้นเครื่องบินไม่เกิน 7 กิโลกรัม 1 ใบ ต่อท่าน)**
- ค่าใช้จ่ายส่วนตัวนอกเหนือจากรายการที่ระบุ เช่น ค่าเครื่องดื่มและค่าอาหารที่สั่งเพิ่มเอง
- ค่าอาหารที่ไม่ได้ระบุไว้ในรายการ ค่าโทรศัพท์ ค่าซักรีด ฯลฯ
- ค่าภาษีมูลค่าเพิ่ม 7% และภาษีหัก ณ ที่จ่าย 3%

## เงื่อนไขการจองทัวร์และการชำระเงิน

1. ทางบริษัทฯ **จะขอเก็บเงินค่ามัดจำเป็นจำนวน 70,000.-บาท** ต่อการจองทัวร์หนึ่งท่าน
2. ท่านต้องเตรียมเอกสารให้ทางบริษัทฯ เพื่ออำนวยความสะดวกสำหรับท่านในการทำวีซ่าเข้าประเทศนิวซีแลนด์ ก่อนเดินทาง 60 ก่อนเดินทาง
3. หากท่านจองและให้เอกสารในการทำวีซ่าล่าช้า ไม่ทันกำหนดการออกตั๋วกับทางสายการบินและผลวีซ่าของท่านไม่ผ่าน บริษัทฯ จะขอสงวนสิทธิ์ในการคืนเงินค่ามัดจำทั้งหมด
4. **สำหรับส่วนที่เหลือ บริษัทฯ จะขอเก็บค่าทัวร์ทั้งหมดก่อนการเดินทางอย่างน้อย 60 วันทำการ กรณีลูกค้าที่ผลวีซ่าผ่านก่อน 60 วันทำการ ขอชำระยอดค่าใช้จ่ายทั้งหมด หากบริษัทฯ ไม่ได้รับเงินครบทั้งหมดก่อนวันเดินทาง บริษัทฯ ขอสงวนสิทธิ์ในการยกเลิกการให้บริการ**
5. บริษัทฯขอสงวนสิทธิ์ที่จะเปลี่ยนแปลงรายละเอียดบางประการในทัวร์นี้ เมื่อเกิดเหตุจำเป็น สุดวิสัย จนไม่อาจแก้ไขได้ และจะไม่รับผิดชอบใดๆ ในกรณีที่สูญหาย สูญเสียหรือได้รับบาดเจ็บ ที่นอกเหนือความ รับผิดชอบของหัวหน้าทัวร์และเหตุสุดวิสัยบางประการเช่น การนัดหยุดงาน ภัยธรรมชาติ การจลาจล ต่างๆ
6. เนื่องจากรายการทัวร์นี้เป็นแบบเหมาจ่ายเบ็ดเสร็จ หากท่านสละสิทธิ์การใช้บริการใดๆตามรายการ หรือถูกปฏิเสธการเข้า และออกประเทศไม่ว่าในกรณีใดก็ตาม ทางบริษัทฯ คืนให้ตามเงื่อนไขยกเลิกการเดินทาง
7. เมื่อท่านได้ชำระเงินมัดจำหรือทั้งหมด ไม่ว่าจะเป็นการชำระผ่านตัวแทนของบริษัทฯ หรือชำระโดยตรงกับทางบริษัทฯ ทางบริษัทฯ จะขอถือว่าท่านรับทราบและยอมรับในเงื่อนไขต่างๆของบริษัทฯ ที่ได้ระบุไว้โดยทั้งหมด
8. เมื่อท่านตกลงชำระค่ามัดจำ หรือ ค่าทัวร์ทั้งหมดแล้ว ทางบริษัทฯ จะถือว่าท่านได้อ่านเงื่อนไขและยอมรับข้อตกลงต่างๆ ทั้งหมดของทางบริษัทฯ เป็นที่เรียบร้อยแล้ว

## *เงื่อนไขการยกเลิก*

1. **ยกเลิกก่อนการเดินทางตั้งแต่ 30 วันขึ้นไป** คืนเงินค่าทัวร์โดยหักค่าใช้จ่ายที่เกิดขึ้นจริง
2. **ยกเลิกก่อนการเดินทาง 15-29 วัน ยึดเงิน 50%** จากยอดที่ลูกค้าชำระมา และเก็บค่าใช้จ่ายที่เกิดขึ้นจริง (ถ้ามี)
3. **ยกเลิกก่อนการเดินทางน้อยกว่า 15 วัน** ขอสงวนสิทธิ์ยึดเงินเต็มจำนวน
4. **กรณีบางสายการบินต้องออกตั๋วก่อนเดินทาง 45 - 60 วัน** หากตั๋วเครื่องบินทำการออกแล้ว แต่นักท่องเที่ยวยกเลิกการเดินทาง หรือ ไม่สามารถออกเดินทางได้ ทางบริษัทขอสงวนสิทธิ์เรียกเก็บค่าใช้จ่ายตามที่เกิดขึ้นจริง และบางกรณีถ้าสามารถทำเรื่องขอเงินคืนได้ นักท่องเที่ยวต้องรอ Refund จากทางสายการบิน ใช้เวลาประมาณ 3- 6 เดือนเป็นอย่างน้อย
5. **กรณีท่านยกเลิกในวันเดินทางหรือถูกปฏิเสธ** การออกจากประเทศไทยหรือการเข้าประเทศ บริษัทฯ จะไม่มีการคืนเงินทั้งหมด
6. เมื่อท่านออกเดินทางไปกับคณะแล้ว **หากท่านงดการใช้บริการรายการใดรายการหนึ่ง** หรือไม่เดินทางพร้อมคณะถือว่าท่านสละสิทธิ์ ไม่สามารถเรียกร้องค่าบริการและเงินมัดจำคืน ไม่ว่ากรณีใดๆ ทั้งสิ้น

*กรณีมีเหตุยกเลิกทัวร์ โดยไม่ใช่ความผิดของบริษัททัวร์ คืนเงินค่าทัวร์โดยหักค่าใช้จ่ายที่เกิดขึ้นจริง (ถ้ามี)
*ค่าใช้จ่ายที่เกิดขึ้นจริง เช่น ค่ามัดจำตั๋วเครื่องบิน โรงแรม ค่าวีซ่า และค่าใช้จ่ายจำเป็นอื่นอื่นๆ

**เอกสารในการขอวีซ่านิวซีแลนด์**

**(ใช้เวลาพิจารณาวีซ่าโดยประมาณ 15 วันทำการ ไม่นับวันเสาร์-อาทิตย์ และนักขัตฤกษ์)**

**(หรือมากกว่านั้นขึ้นอยู่กับเจ้าหน้าที่สถานฑูต)**

***เอกสารส่วนตัวทุกอย่าง ต้องมีภาษาไทย + ภาษาอังกฤษทั้งหมด***

** ในการพิจารณาวีซ่าสถานทูตจะไม่ยึดติดผลวีซ่าของสถานทูตประเทศอื่น จะพิจารณาจากเอกสารและตามกฎเกณฑ์ของสถานทูตนิวซีแลนด์เท่านั้น
** หากท่านเคยโดนปฏิเสธวีซ่ามาก่อน ต้องแจ้งก่อนยื่นทุกครั้ง และ แจ้งเหตุผล วัน/เดือน/ปี เคยโดยโดนปฏิเสธเพื่อผลประโยชน์ของตัวท่านเอง
** ทางบริษัทฯ จะไม่เก็บเอกสารตัวจริง และ พาสปอร์ตตัวจริง ต้องส่งเอกสารทางอีเมล์เท่านั้น และขณะนี้ไม่ต้องนำพาสปอร์ตเข้าสถานทูต

1. **หนังสือเดินทางมีอายุไม่ต่ำกว่า 7 เดือน** (มีหน้าว่างที่ไม่มีตราประทับมากกว่า 2 หน้าขึ้น)
2. ****แสกนหน้าพาสปอร์ตสี+ประวัติการเดินทาง(อาทิเช่นหน้าวีซ่าทีเคยได้ ตราประทับเข้าประเทศที่เคยไป) ส่งเข้ามาที่อีเมล์****
3. **รูปถ่าย** ขนาด 1.5 นิ้ว หรือ 2 นิ้ว (พื้นหลังสีขาว) ห้ามสวมเสื้อสีขาวและสีอ่อนในการ ถ่ายรูปให้เห็นหน้าชัด (ขนาดรูปจะเท่ากับรูปในหนังสือเดินทางของไทย) ****ขอไฟล์ดิจิตอล รูปถ่ายสี ส่งเข้าเมล์****
4. สำเนาทะเบียนบ้าน,สำเนาบัตรประจำตัวประชาชน,สำเนาทะเบียนสมรส,ใบเปลี่ยนชื่อหรือนามสกุล(ถ้ามี) – **ขอสำเนาภาษาไทยและสำเนาภาษาอังกฤษ (ขอทั้งคู่) จากทางสำนักงานเขต/อำเภอ**

5. หนังสือการทำงาน (สแกนเอกสารส่งอีเมล์เท่านั้น)
   - **กรณีเป็นลูกจ้าง** ของบริษัทที่ทำงาน **(ภาษาอังกฤษเท่านั้น)**ระบุรายละเอียดการเข้าทำงาน, อัตราเงินเดือน, ตำแหน่งงาน (หนังสือรับรองการทำงานออกมาไม่เกิน 1 เดือนนับจากวันยื่นวีซ่า)
   - **กรณีมีอาชีพรับราชการ** ใช้หนังสือรับรองการทำงาน **(ภาษาอังกฤษเท่านั้น)**โดยระบุตำแหน่งอัตราเงินเดือนในปัจจุบัน. วันเดือนปีที่เริ่มทำงานกับหน่วยงาน หรือ องค์กร (หนังสือรับรองการทำงานออกมาไม่เกิน 1 เดือนนับจากวันยื่นวีซา)
   - **กรณีเป็นเจ้าของกิจการ** ใช้สำเนาทะเบียนการค้า หรือ สำเนากรมพัฒนาธุรกิจการค้า หรือ สำเนาหนังสือรับรองความเป็นเจ้าของกิจการ โดยจะต้องคัดมาไม่ต่ำกว่า 3 เดือน ***ขอสำเนาภาษาไทย + เอกสารภาษาอังกฤษ ขอจากกรมพัฒนาธุรกิจการค้า***
6. **หลักฐานการเงินขอ statement ย้อนหลัง 6 เดือน จากธนาคาร** ****ภาษาอังกฤษเท่านั้น พร้อมประทับตรา**** **ระบุเป็นเงินสกุลนิวซีแลนด์ดอลลาร์ (ภาษาอังกฤษเท่านั้น) (บัญชีเงินเดือนเป็นหลักและหากต้องการเพิ่มบัญชีอื่น ๆ ได้ บัญชีเงินเก็บ (ที่มีการเคลื่อนไหว) เช่น ฝากประจำ, สลากธนบัตร, ใบซื้อหุ้น แนบประกอบ) สามารถขอได้จากธนาคาร (ภาษาอังกฤษเท่านั้น)**
7. **กรณีเด็กอายุต่ำกว่า 16 ปี (ไม่ได้เดินทางกับบิดาและมารดา หรือคนใดคนหนึ่ง จะต้องมีใบอนุญาตออกที่อำเภอเท่านั้น (เป็นภาษาอังกฤษ)**
   a. **หากเด็กเดินทางไปกับบิดา จะต้องมีใบรับรองจากมารดา** โดยมารดาจะต้องคัดจดหมายยินยอมให้บุตรเดินทางไปต่างประเทศกับบิดา จากอำเภอตันสังกัดเป็นภาษาอังกฤษ หรือหากได้มาเป็นภาษาไทย **กรุณาแนบฉบับแปลเป็นภาษาอังกฤษแนบด้วย**
   b. **หากเด็กเดินทางกับมารดา จะต้องมิใบรับรองจากบิดา** โดยบิดาจะต้องคัดจดหมายยินยอมให้บุตรเดินทางไปต่างประเทศกับมารดา จากอำเภอตันสังกัดเป็นภาษาอังกฤษ หรือหากได้มาเป็นภาษาไทย **กรุณาแนบฉบับแปลเป็นภาษาอังกฤษแนบด้วย**
   c. **หากเด็กไม่ได้เดินทางทั้งกับบิตาและมารดา** โดยบิดาและมารดาจะต้องคัดจดหมายยินยอมโดยระบุชื่อ-นามสกุล ความสัมพันธ์ ผู้ที่เดินทางไปด้วยกับบุตรเดินทางไปต่างประเทศ จากอำเภอตันสังกัดเป็นภาษาอังกฤษ หรือหากได้มาเป็นภาษาไทย **กรุณาแนบฉบับแปลเป็นภาษาอังกฤษแนบด้วย**
   d. **กรณีเด็กที่บิดา-มารดาหย่าร้าง** จะต้องแนบสำเนาใบหย่า และมีการสลักหลังโดยมีรายละเอียดว่าฝ่ายใดเป็นผู้ดูแลบุตร (**พร้อมฉบับแปลเป็นภาษาอังกฤษ**) และต้องใช้เอกสารส่วนตัวของพ่อหรือแม่ในการยื่นวีซ่า เสมือนเดินทางด้วย
8. สำหรับผู้ที่เป็นนักเรียน หรือนักศึกษา ใช้จดหมายรับรอง จากสถาบันการศึกษา (**ภาษาอังกฤษเท่านั้น**)
9. **ระยะเวลาในการยื่นวีซ่าประมาณ 15 วันทำการ** ไม่นับวันเสาร์-อาทิตย์ และนักขัตฤกษ์ (**หรือมากกว่านั้นขึ้นอยู่กับเจ้าหน้าที่สถานฑูต**) หนังสือเดินทาง(PASSPORT) ต้องมีอายุอย่างมากกว่า 7 เดือนก่อนวันเดินทาง

## กรณีถูกปฏิเสธวีซ่า

1. หากท่านถูกปฏิเสธการออกวีซ่า ทางบริษัทฯขอสงวนสิทธิ์ในการคืนเงินค่าทัวร์ทั้งหมด หรือ **หากต้องการยื่นคำร้องขอวีซ่าใหม่ก็ต้องชำระค่าธรรมเนียมใหม่ พร้อมเตรียมเอกสารชุดใหม่ทุกครั้ง**

2. หากทางสถานทูตพิจารณาผลวีซ่าล่าช้าไม่ทันกำหนดวันเดินทาง สถานทูตไม่คืนค่าธรรมเนียมที่ได้ชำระไปแล้ว และทางบริษัทฯขอสงวนสิทธิ์ในการคืนเงินค่าทัวร์ทั้งหมด

3.หากทางสถานทูตแจ้งว่าเหตุผลในการปฏิเสธการออกวีซ่าอันเนื่องมาจากการใช้หลักฐานปลอม บิดเบือนข้อเท็จจริง หรือผิดวัตถุประสงค์ในการยื่นขอวีซ่าท่องเที่ยว ทางบริษัทฯขอสงวนสิทธิ์ในการคืนเงินค่าทัวร์ทั้งหมด

4. กรณีที่ท่านยกเลิกการเดินทางภายหลังจากได้วีซ่าแล้ว ทางบริษัทฯ ขอสงวนสิทธิ์ในการแจ้งสถานทูตยกเลิกวีซ่าของท่าน ขึ้นอยู่กับทางบริษัทฯ จะพิจารณา และขอสงวนสิทธิ์ในการคืนเงินค่าทัวร์ทั้งหมด

**เงื่อนไขสำคัญของการพิจารณาวีซ่า**

การพิจารณาอนุมัติวีซ่านั้นขึ้นอยู่กับดุลยพินิจของทางสถานทูต ทางบริษัทฯ เป็นแค่ตัวแทนยื่นวีซ่าไม่สามารถแทรกแซงการพิจารณาของสถานทูตได้ ซึ่งทางสถานทูตจะรับพิจารณาเฉพาะท่านที่มีเอกสารพร้อมและมีความประสงค์ที่จะเดินทางไปท่องเที่ยวยังตามเอกสารที่ระบุเท่านั้น

**⊗กรุณาเตรียมเอกสารที่ขอไว้ข้างต้นให้ครบตามที่กำหนดเพื่อความสะดวกของท่านเองในการยื่นขอวีซ่า⊗**


## กรณีถูกปฏิเสธวีซ่า

1. หากท่านถูกปฏิเสธการออกวีซ่า ทางบริษัทฯขอสงวนสิทธิ์ในการคืนเงินค่าทัวร์ทั้งหมด หรือ **หากต้องการยื่นคำร้องขอวีซ่าใหม่ก็ต้องชำระค่าธรรมเนียมใหม่ พร้อมเตรียมเอกสารชุดใหม่ทุกครั้ง**

2. หากทางสถานทูตพิจารณาผลวีซ่าล่าช้าไม่ทันกำหนดวันเดินทาง สถานทูตไม่คืนค่าธรรมเนียมที่ได้ชำระไปแล้ว และทางบริษัทฯขอสงวนสิทธิ์ในการคืนเงินค่าทัวร์ทั้งหมด

3.หากทางสถานทูตแจ้งว่าเหตุผลในการปฏิเสธการออกวีซ่าอันเนื่องมาจากการใช้หลักฐานปลอม บิดเบือนข้อเท็จจริง หรือผิดวัตถุประสงค์ในการยื่นขอวีซ่าท่องเที่ยว ทางบริษัทฯขอสงวนสิทธิ์ในการคืนเงินค่าทัวร์ทั้งหมด

4. กรณีที่ท่านยกเลิกการเดินทางภายหลังจากได้วีซ่าแล้ว ทางบริษัทฯ ขอสงวนสิทธิ์ในการแจ้งสถานทูตยกเลิกวีซ่าของท่าน ขึ้นอยู่กับทางบริษัทฯ จะพิจารณา และขอสงวนสิทธิ์ในการคืนเงินค่าทัวร์ทั้งหมด

**เงื่อนไขสำคัญของการพิจารณาวีซ่า**

การพิจารณาอนุมัติวีซ่านั้นขึ้นอยู่กับดุลยพินิจของทางสถานทูต ทางบริษัทฯ เป็นแค่ตัวแทนยื่นวีซ่าไม่สามารถแทรกแซงการพิจารณาของสถานทูตได้ ซึ่งทางสถานทูตจะรับพิจารณาเฉพาะท่านที่มีเอกสารพร้อมและมีความประสงค์ที่จะเดินทางไปท่องเที่ยวยังตามเอกสารที่ระบุเท่านั้น

**โปรดกรอกรายละเอียดเป็นภาษาอังกฤษให้ครบถ้วน เพื่อประโยชน์ในการยื่นวีซ่าของท่าน**

**(ข้อมูลตรงนี้ทางบริษัทฯ จะนำลงกรอกในฟอร์มวีซ่า <u>สำคัญมาก</u> ข้อให้ทุกท่านตอบความจริง แล้วส่งกลับให้เจ้าหน้าที่)**

1. ชื่อ / นามสกุล (นาย /นางสาว /นาง / ด.ช. / ด.ญ.) .....

2. วัน-เดือน-ปีเกิด ..... อายุ ..... ปี สถานที่เกิด .....

3. ชื่อ / นามสกุลเดิม (หากมี) .....

4. ที่อยู่ปัจจุบัน (ที่ติดต่อได้สะดวก) .....

รหัสไปรษณีย์ .....

โทรศัพท์บ้าน ..... มือถือ .....

5. อาชีพปัจจุบัน ..... ตำแหน่ง .....

ชื่อสถานที่ทำงาน หรือร้านค้า .....

ที่อยู่..... รหัสไปรษณีย์ .....

โทรศัพท์ที่ทำงาน ..... โทรสาร .....

6. สถานภาพ (.....) โสด (.....) สมรส (.....) หย่า (.....) ม่าย (.....) อยู่กินฉันสามี-ภรรยา (.....) แยกกันอยู่

**<u>ถ้าสมรสแล้ว กรุณากรอกรายละเอียดของคู่สมรส</u>**

ชื่อ-นามสกุล ..... วัน-เดือน-ปีเกิด .....

ที่อยู่ปัจจุบัน (ที่ติดต่อได้สะดวก) .....

โทรศัพท์ที่บ้าน ..... มือถือ .....

7. บุคคลที่จะเดินทางไปด้วยกัน กรุณาระบุ

ชื่อ-นามสกุล ..... ความสัมพันธ์ .....

ชื่อ-นามสกุล ..... ความสัมพันธ์ .....

8. กรณีเป็นนักเรียน หรือนักศึกษา กรุณาระบุ สถาบันการศึกษา .....

ที่อยู่ .....โทรศัพท์ .....

9. ท่านเคยถูกปฏิเสธวีซ่าหรือไม่ ☐ ไม่เคย ☐ เคย ประเทศ.....

(ข้อนี้สำคัญมาก หากข้อมูลไม่ตรงตามความเป็นจริงจะมีผลทำให้สถานทูตปฏิเสธวีซ่าหรือออกไม่ทันวันเดินทาง)

10. ท่านเคยเดินทางไปประเทศไหนบ้าง เช่น.....

**<u>ข้อมูลส่วนตัวเพิ่มเติม</u>**

11. ประเภทห้องพัก (จัดห้องพัก)

11.1 ห้องพักผู้ใหญ่ 2 ท่าน (TWN) .....ห้อง / (DBL) .....ห้อง

11.2 ห้องพัก 1 เด็กพักกับ 1 ผู้ใหญ่.....ห้อง

11.3 ห้องพัก 1 เด็กพักกับ 2 ผู้ใหญ่.....ห้อง (มีเตียง)

11.4 ห้องพัก 1 เด็กพักกับ 2 ผู้ใหญ่.....ห้อง (ไม่มีเตียง)

11.4 ห้องพักผู้ใหญ่ 3 ท่าน (TRP) เตียงเสริม .....ห้อง

11.5 ห้องพัก 1 ท่าน (SGL) .....ห้อง

12. อาหาร ☐ ไม่ทานเนื้อวัว ☐ ไม่ทานเนื้อหมู ☐ ไม่ทานสัตว์ปีก ☐ ทานมังสาวิรัส

อื่นๆ.....